

• **FUNZIONI DELL'ISTITUTO SCOLASTICO**

ORGANIGRAMMA FUNZIONALE

Si rappresenta di seguito l'organigramma delle funzioni di questo Istituto Scolastico, la cui interazione realizza la qualità del risultato di funzionamento del servizio e la capacità di efficacia-efficienza dello stesso.

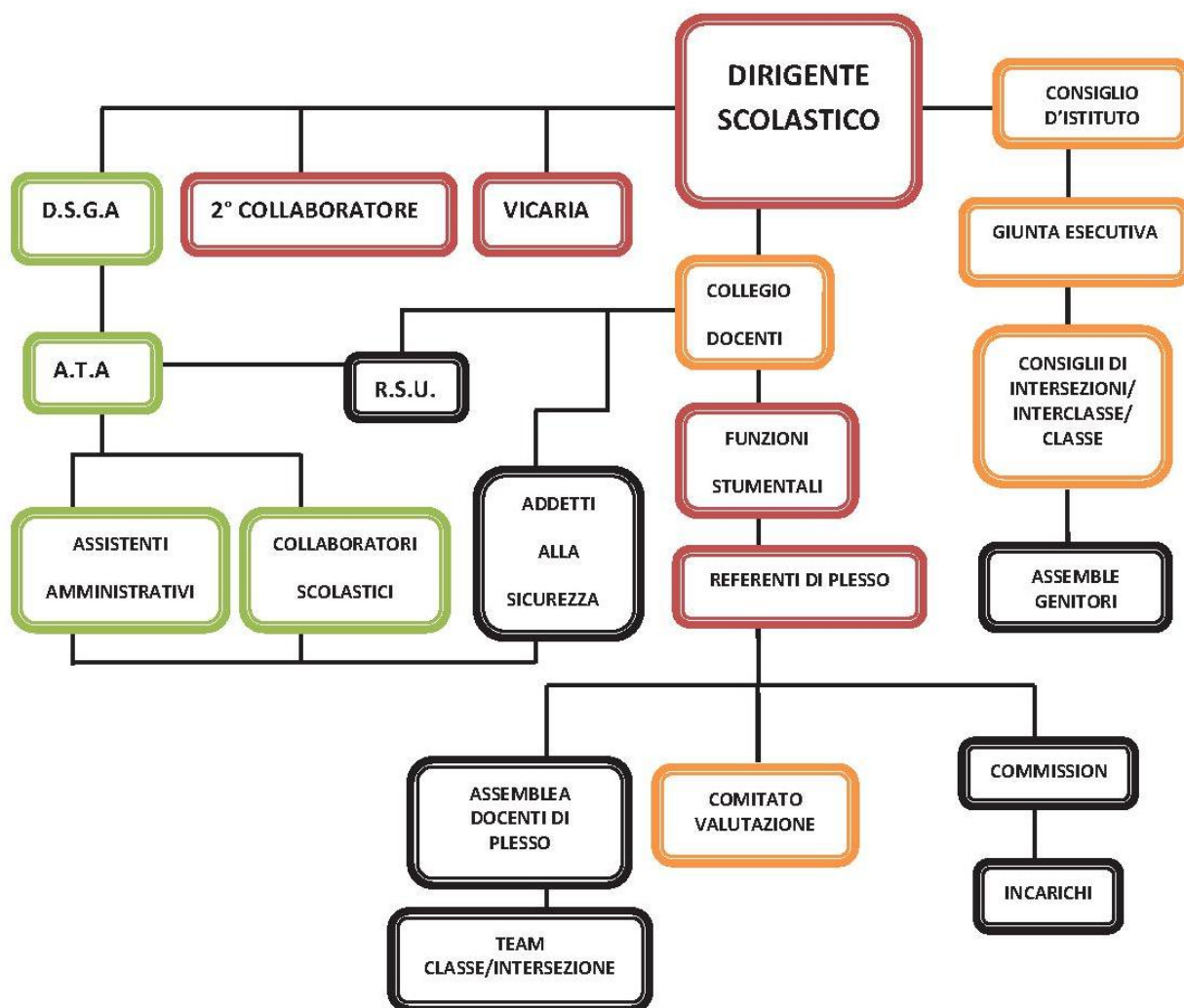

LEGENDA



Direzione



Settore Amministrativo



Organi Collegiali



Gruppo Funzionale

DIREZIONE

DIRIGENTE SCOLASTICO

Natalizi Baldi Rosalia

GIUNTA ESECUTIVA

Presidente	Rosalia Natalizi Baldi
Segretario	Iuliani Giovanni
Rappresentante docenti	Refaldi Giuliana
Rappresentante ATA	Rossi Renata
Rappresentanti genitori	Cantù Isabella
Rappresentanti genitori	Soleri Sabrina

VICARIA	Colombo M. Grazia
2°COLLABORATORE	Merlo M. Grazia
REFERENTI DI PLESSO	Vaccaro Santino Errico Maddalena Biella Clara

CONSIGLIO D'ISTITUTO

Natalizi Baldi Rosalia	Dirigente Scolastico	I.C. Fermi Oggioni
Gerosa Gemma	Genitore 4^A/2^A A	Scuola Villa/Fermi
Cantù Isabella	Genitore 3^B/2^C	Scuola Villa/Fermi
Cambiaghi Sabina	Genitore 1^ sezione	Scuola Tagliabue
Garlati Sergio	Genitore 3^ H	Scuola Fermi
Pellicano Giuseppe	Genitore 4^A/2^D	Scuola Villa/Fermi
Cafaro Giuseppina	Genitore 3^C/3^E	Scuola Villa/Fermi
Ferrario Laura (presidente)	Genitore 5^B/2^C	Scuola Oggioni/Fermi
Soleri Sabrina	Genitore 4^C/ 3^H	ScuolaOggioni/ Fermi
Beltrami Ivana	Docente	Scuola Villa
Fava Lorena	Docente	Scuola Fermi
Sala Monica Maria	Docente	Scuola Tagliabue
Muraro Margherita	Docente	Scuola Arcobaleno
Cremoncini Silvia	Docente	Scuola Fermi
Daelli Nicoletta	Docente	Scuola Oggioni
Refaldi Giuliana	Docente	Scuola Oggioni
De Rinaldis Concetta	Docente	Scuola Oggioni
Varisco Edia	ATA	Collaboratore Scolastico
Rossi Renata	ATA	Collaboratore Scolastico

FUNZIONI STRUMENTALI

GESTIONE P.O.F.	Fava Lorena Danella Anna Confalonieri Laura
DISABILITÀ	Spinello Lorella Tanganelli Stefania
INTERCULTURA	Refaldi Giuliana
NUOVE TECNOLOGIE	Varisco Laura Guerrieri Antonio Citterio Angela
CONTINUITA'	Ingordino Gabriella Fasola Patrizia
ORIENTAMENTO	Rossi Maria Adele Meroni Ezio

ORGANI COLLEGIALI

Collegio dei Docenti formato da:

- ✓ Dirigente Scolastico
- ✓ Docenti in servizio nell'Istituto.

COLLEGIO DOCENTI		
Scuola dell'infanzia	Scuola primaria	Scuola secondaria di 1° grado
1. BARONCINI Federica	1. AGNATICA Anna Rosa Natalia	1. ALFANO Anita
2. BENANTI MONIA	2. ARMANI Patrizia	2. BARATTINI Franco
3. BERETTA Anna	3. ASTOLFI Maria Rosaria	3. BARZAGO Rita
4. BIELLA Clara	4. BANFI Elena	4. BOSETTI Paola
5. COLOMBO Daniela	5. BAVILA Carmen Antonella	5. BRAMATI Paola
6. CONFALONIERI Laura	6. BELTRAMI Ivana	6. CAIAZZA Giovanna
7. CRIPPA Daniela	7. BERRINI Francesco	7. CAPROTTI Valeria
8. D'ALTERIO Emanuela	8. BERRINI Francesco	8. CASSANO Laura
9. DI LORENZO Claudia	9. BORDINA Rita	9. COLOMBO Maria Grazia
10. DONI Maria Luisa	10. BOSISIO Angela	10. COLNAGHI Katia Stefania
11. ERRICO M. Maddalena	11. BRAGAJA Silvia	11. CONDELLO Carmela
12. FOMASI Alessandra	12. BRAMBILLA Angela	12. CORSO Fara
13. GALLIANI Francesca	13. BRIOSCHI Roberta	13. CREMONCINI Silvia
14. GRASSI Paola	14. BUGGEMI Enza	14. CRIPPA Fabrizio
15. LA ROCCA Donatella	15. CALVI Clotilde	15. DAEDER Rosetta
16. LECCHI Annalisa	16. CASATI Simona	16. DEHÒ Paolo
17. LESINI Marilena	17. CASTOLDI Ivana	17. DINDELLI Rosalba
18. MAGNI Rita	18. CASTRONOVO Claudia	18. ENEA SPILIMBERGO Gianluigi
19. MURARO Margherita	19. CAZZANIGA Gerarda	19. FAVA Lorena
20. PESCE Filomena	20. CITTERIO Angela Maria	20. FERRARIO Carolina
21. PIAZZA Letizia	21. COCOZZA Vincenza	21. GROSSI Maria Antonietta
22. POGGINI Liliana	22. DAELLI Nicoletta	22. GUERRIERI Antonio
23. POZZI Federica	23. DANELLA Anna	23. LONGO Emiliano
24. RIVA Anna	24. DE RINALDIS Concetta	24. MACCHI Daniela
25. RIVOLTELLA Eva	25. DEL CORNO Isabella	25. MAGNI Valentina
26. SACCA' Beatrice	26. DI STASO Micheline	26. MARCHESE Rosa
27. SAINI Laura	27. ESPOSITO Assunta	27. MAURI Manuela
28. SALA Monica	28. FAGNANI Adele	28. MERLI Raffaella
29. SIRONI PAOLA	29. FASOLA Patrizia	29. MERONI Ezio Giovanni
30. ZANARDI Simona	30. FOSSATI Emma	30. MONTANI Luca
31. ZORLONI Adele	31. GAIANI Nicoletta	31. MONTESANO Domenico
	32. GAIANI Marinella	32. MORI Carlotta
	33. GALASSO Milena	33. PAOLETTI Maria Manuela
	34. GIGLIO Antonia	34. PELLEGRINI Marta

	35. GUERRA Liliana	35. PUGLIESE Cinzia
	36. INGORDINO Maria Gabriella	36. RIVA Simona
	37. LEO Antonietta	37. ROSSI Maria Adele
	38. LOMBARDI Laura	38. ROSSI Marina
	39. LONGONI Silvia	39. ROVATI Massimo
	40. MAINARDI Cristina	40. RURALE Elisabetta
	41. MALAVOLTA Maria	41. SALA Michela
	42. MANGIARACINA Patrizia	42. SARTI Paola
	43. MARELLI Tiziana	43. SCALERA Vitalba
	44. MARIANI Monica	44. SCELZO Davide
	45. MASSARI Giovanna	45. SOMMO Marco
	46. MELIGRANA Laura	46. SONGIA Patrizia
	47. MERLO Maria Grazia	47. SPINELLO Lorella
	48. MESSINA Irene	48. SPONZILLI Assunta
	49. MISTÒ Giovanna	49. STABLUM Giuseppe
	50. MONETTI Rosanna	50. TANGANELLI Stefania
	51. NATALIZI BALDI Sara	51. TREMOLADA Daria
	52. ORNAGHI Simona	52. URS Floarea
	53. PARISE Giuseppe	53. ZAFFUTO Giuseppe
	54. PAROLINI Silvana	54. ZAFFUTO Vincenzina
	55. RADAELLI Giuseppina	
	56. RASO Antonella	
	57. RECALCATI Manuela	
	58. REFALDI Giuliana	
	59. RIPAMONTI Antonella	
	60. RIPAMONTI Roberta	
	61. RIVA Laura	
	62. RIVA Maria Fatima	
	63. RIZZUTO Antonella	
	64. ROBERTI Apollonia	
	65. ROGGIA Alessandra	
	66. ROSSI Manuela	
	67. SANTORO Angela	
	68. SCHETTINO Alfonsina	
	69. SCULLI Angela	
	70. VACCARO Santino	
	71. VARISCO Laura	
	72. VERDERIO Alessandra	
	73. VILLA Cristina	
	74. ZAMPARINI Manuela	

SCUOLA DELL'INFANZIA

Consiglio di intersezione formato da:

- ✓ Tutti i docenti di sezione, di cui uno con incarico di Presidente e uno di Segretario (nominati dal Dirigente Scolastico).
- ✓ Il Dirigente Scolastico.
- ✓ I rappresentanti dei genitori solo per le riunioni previste.

CONSIGLIO DI INTERSEZIONE SCUOLA DELL'INFANZIA " ARCOBALENO"		
SEZIONI	GENITORI	DOCENTE PRESIDENTE
Sez. 1	Bellante Grazia	Errico Maddalena
Sez. 2	Peluso Simona	
Sez. 3	Di Medio Micaela	
Sez. 4	Maggini Alice	
Sez. 5	Magliocca Marianna	
Sez. 6	Peluso Anna	
Sez. 7	Paleari Cristina	

CONSIGLIO DI INTERSEZIONE SCUOLA DELL'INFANZIA " TAGLIABUE"		
SEZIONI	GENITORI	DOCENTE PRESIDENTE
Sez. 1	Cambiaghi Antonio	Biella Clara
Sez. 2	Pazienza Paola	
Sez. 3	Renesto Paola	
Sez. 4	Giovenzana Chiara	
Sez. 5	Giletto Elena	
Sez. 6	Galbiati Paolo Marco	
Sez. 7	Fini Marina	

SCUOLA PRIMARIA

Consiglio di interclasse formato da:

- ✓ Tutti i docenti di classi parallele, di cui uno con incarico di Presidente e uno di Segretario (nominati dal Dirigente Scolastico).
- ✓ Il Dirigente Scolastico.
- ✓ I rappresentanti dei genitori solo per le riunioni previste.

CONSIGLIO DI INTERCLASSE SCUOLA PRIMARIA						
<i>CLASSI</i>	<i>PRESIDENTE</i>	<i>SEGRETARIO</i>	<i>COORDINATORE VILLA</i>	<i>GENITORI VILLA</i>	<i>COORDINATORE OGGIONI</i>	<i>GENITORI OGGIONI</i>
Prime	Fagnani	Marelli	A. Malavolta B. Recalcati C. Marelli D. Gaiani	A. Colombo B. Ghiringhelli C. Viganò D. Giovenzana	A. Armani B. Ornaghi	A. Bassotti B. Motta
Seconde	Massari	Cazzaniga	A. Bosisio B. Massari C. Riva	A. Cameran B. Cambiaghi C. Guido	A. Fossati B. Refaldi C. Radaelli	A. Carli B. Lampugnani C. Merlino
Terze	Verderio	Mariani	A. Buggemi B. Parolini C. Bragaja	A. Chemasi B. Cantù C. Cafaro	A. Varisco B. Mainardi C. Del Corno D. Lombardi	A. Sampietro B. Teruzzi C. Daelli D. Piazza
Quarte	Daelli	Berrini	A. Beltrami B. Astolfi	A. Gerosa B. Bettola	A. Bordina B. Guerra C. Ingordino D. De Rinaldis E. Daelli	A. Erra B. Selvaggio C. Soleri D. Susanna E. Motta
Quinte	Ripamonti R.	Messina	A. Ripamonti R. B. Ripamonti A. C. Villa	A. Dorio B. Nardo Marino C. Toto	A. Roggia B. Longoni C. Brioschi D. Di Staso	A. Iungo B. Biella C. Karila D. Treccani

SCUOLA SECONDARIA DI PRIMO GRADO

Consiglio di classe formato da:

- ✓ Tutti i docenti che insegnano in una stessa classe della Secondaria di Primo grado di cui: n. 1 con incarico di Coordinatore ed uno di Segretario (nominati dal Dirigente Scolastico);
- ✓ Dirigente Scolastico.
- ✓ Fino a 4 rappresentanti dei genitori solo per le riunioni previste.

CONSIGLI DI CLASSE SCUOLA SECONDARIA DI 1° GRADO			
<i>CLASSI</i>	<i>PRESIDENTE/COORDINATORE</i>	<i>SEGRETARIO</i>	<i>GENITORI</i>
1^A	Rossi M. Adele	Montani Luca	1 – Tola Sonia 2 – Pessina Marta 3 – Bassotti Giusi 4 – Moccia Rossella
2^A	Crippa Fabrizio	Riva Simona	1 – Bassani Paola 2 – Gerosa Gemma 3 – Cazzaniga Tiziana 4 – Simonetto Rosanna
3^A	Meroni Ezio	Marchese Rosita	1 – Sirtori Elena 2 – Faverio Nadia 3 – Rapagnetta Daniela 4 – Gambaretti Barbara
1^B	Bosetti Paola	Sala Michela	1 – Carretta Paola 2 – Cambiaghi Marilena 3 – Tundo Mercedes 4 – De Palma Stefania
2^B	Barzago Rita	Sponzilli Assunta	1 – Brocchieri Fabrizia 2 – Valsecchi M. Luisa 3 – Rossi Lucia 4 – Premoli Lidia
3^B	Scelzo Davide	Alfano Anita	1 – Ghezzi Piera 2 – Andreoni Elisabetta 3 – Longoni Roberta
1^C	Fava Lorena	Merli Raffaella	1 – Perego Gabriella 2 – Centemeri Marco 3 – Sala Emanuela
2^C	Guerrieri Antonio	Songia Patrizia	1 – Ferrario Laura 2 – Mangano Manuela 3 – Guido Mirella 4 – Payman May
3^C	Corso Fara	Mauri Manuela	1 – Bettola Maria

			2 – Caproni Monica 3 – Marelli Luisa
1^D	Cassano Laura	Sarti Paola	1 – Sala Raffaella 2 – Colombo Cristina 3 – Fomasi Alessandra 4 – Belli Stefania
2^D	Dehò Paolo	Barattini Franco	1 – Acampora Annamaria 2 – Galimberti Barbara
3^D	Ferrario Carolina	Dindelli Rosalba	1 – Buccino Anna 2 – Cerizza Cinzia
1^E	Caprotti Valeria	Daeder Rosetta	1 – Dell’orsina Francesca 2 – Arenella Pietro 3 – Ornaghi Renata 4 – Sciacca Sara
2^E	Pellegrini Marta	Bramati Paola	1 – Haugli Heidi 2 – Arosio Daniela 3 – Consonni Laura 4 – Panzeri Paola
3^E	Barzago Rita	Urs Floarea	1 – Cafaro Giuseppina 2 – Radaelli Elisabetta 3 – Vercesi Elena 4 – Vergani Miranda
1^F	Longo Emiliano	Macchi Daniela	1 – Paladino Angela 2 – Tenderini Mafalda 3 – Zucca Stefania 4 – Brioschi Laura
2^F	Crippa Fabrizio	Russo Rossana	1 – Andretti Ester 2 – De Leva Virginia
3^F	Rossi Marina	Pugliese Cinzia	1 – Oggioni Renata - 2 – Olivari Michelle
2^G	Guerrieri Antonio	Zaffuto Giuseppe	1 – Tola Sonia 2 – Teruzzi Roberta 3 – Motta Cristina 4 – Re Daniela
3^G	Rurale Elisabetta	Zaffuto Vincenzina	1 – Redaelli Marinella 2 – Polichetti Rosetta 3 – Cereda Michela 4 – Chioetto Cristina
3^H	Stablum Giuseppe	Cremoncini Silvia	1 – Garlati Sergio 2 – Soleri Sabrina 3 – Biella Mauro 4 – Giannuso Rita

Il Collegio dei docenti congiunto delibera 9 dell'08/09/11, riconosce nelle azioni di seguito indicate il processo di effettivo esercizio del coordinamento in capo al consiglio di intersezione, di interclasse e di classe nell'interezza della componente docenti e riconosce al coordinatore il ruolo guida al consiglio stesso nell'esercizio delle funzioni a lui spettanti, a garanzia del raggiungimento effettivo dell'azione del coordinamento.

RUOLI E FUNZIONI	
<i>PRESIDENTE E COORDINATORE</i>	<i>SEGRETARIO</i>
In assenza del Dirigente, presiede il consiglio	Redige il verbale di ogni riunione
Coordina le azioni del consiglio	Lo sottopone all'approvazione del Presidente
Cura che il consiglio espleti tutti i punti all'ordine del giorno	Lo incolla al registro dei verbali, se non manoscritto. Allega eventuali documenti, riferendoli alle riunioni pertinenti, fissandoli opportunamente
Facilita la comunicazione interna al consiglio ed esterna da e verso la direzione, la segreteria, i genitori ...	Controlla che siano apposte le firme richieste
Consegna la programmazione del Consiglio in segreteria, nei tempi e secondo le modalità diramate dalla direzione	Cura la completezza e la buona tenuta del registro dei verbali
Informa la direzione sull'andamento dell'attività didattica, su problemi inerenti i rapporti con adulti/bambini/ragazzi, situazioni di difficoltà o conflitto	Quando più consigli di classe si sovrappongono predilige il consiglio in cui è segretario
Funge da riferimento per i docenti del consiglio, in particolare per docenti nuovi/supplenti	
Promuove ogni azione utile al confronto e alla condivisione di strategie e procedure	
In assenza di colleghi, impegnati in altre scuole, raccoglie loro osservazioni/contributi, a garanzia di una reale collegialità	
Cura la compilazione della scheda di valutazione, verificandone la completezza, in termini di valutazione e firme	
Richiede al D.S. la convocazione di consigli di classe straordinari e comunica al D.S. eventuali provvedimenti disciplinari assunti dal Consiglio di classe	

SETTORE AMMINISTRATIVO

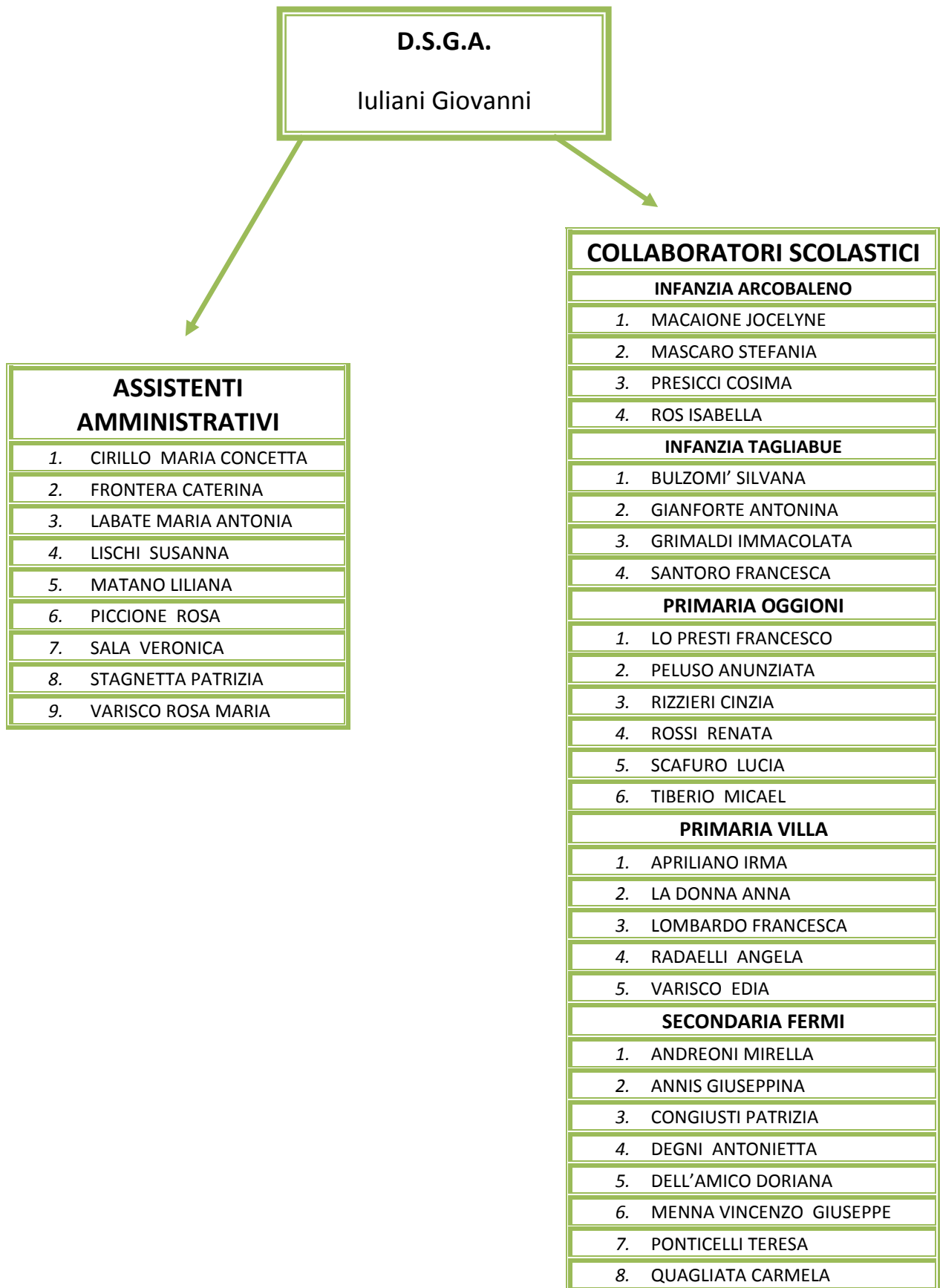

GRUPPO FUNZIONALE

COMMISSIONI A SUPPORTO DELLE FUNZIONI STRUMENTALI				
anno scolastico 2013/14				
<i>AREA</i>	<i>F.S.</i>	<i>DOCENTE SECONDARIA</i>	<i>DOCENTE PRIMARIA</i>	<i>DOCENTE INFANZIA</i>
DISABILITA'	Spinello, Tanganelli (condivisa)	/	Schettino, Rossi	Pesce, Pozzi
INTERCULTURA	Refaldi	Urs	Buggemi	Pozzi, Crippa
CONTINUITA'	Fasola, Ingordino	Rurale, Sarti, Alfano	Redaelli Villa Cristina	Grassi e Saini Lecchi e Piazza
NUOVE TECNOLOGIE	Citterio, Varisco, Guerrieri	Stablum	Di Staso	/
ORIENTAMENTO	Meroni, Rossi M.A. (condivisa)	/	/	/
POF/AUTONOMIA	Confalonieri, Danella, Fava	/	/	/

COMMISSIONI anno scolastico 2013/14				
<i>AMBITO</i>	<i>REFERENTE</i>	<i>DOCENTE SECONDARIA</i>	<i>DOCENTE PRIMARIA</i>	<i>DOCENTE INFANZIA</i>
SICUREZZA	Mauri	Urs	Santoro Leo	Doni Magni
INDICAZIONI NAZIONALI E CURRICOLI VERTICALI	Rossi M.A.	Rossi Marina	Recalcati Rossi	Doni Fomasi
BEI	Varisco	/	Banfi Cazzaniga Cocozza De Rinaldis Fossati Lombardi Ornaghi Santoro	/
VALUTAZIONE DI SISTEMA	Dirigente Scolastico	Barzago Crippa Stablum Caprotti	Armani Astolfi Daelli Parolini	/
FORMAZIONE SEZIONI/CLASSI	Errico Daelli Rossi M.A.	Crippa Cassano Dehò	Verderio Bragaja Ripamonti R.	Piazza Baroncini Biella
D.S.A	Cremoncini	Dindelli	Bosisio Roggia	Di Lorenzo Sironi

INCARICHI anno scolastico 2013/14			
<i>AREA</i>	<i>DOCENTE SECONDARIO</i>	<i>DOCENTE PRIMARIA</i>	<i>DOCENTE INFANZIA</i>
ACQUISTI MATERIALE DIDATTICO VARIO	/	Daelli Beltrami	Galliani Errico
BIBLIOTECA/LETTURA ATTIVITÀ CULTURALI	Barzago	Fossati Ripamonti A.	Baroncini Muraro
LIBRI DI TESTO SCUOLA PRIMARIA	/	Daelli Ripamonti A.	/
REFERENTE NUOVE TECNOLOGIE	/	/	Sala Rivoltella