

Buscador Web de Restaurantes

Plan de Despliegue

Versión: 1.0

Control de versiones

Fecha	Versión	Descripción	Autor
17/marzo/2015	1.0	Creación de Documento	Rodriguez Vazquez Cristhian Velazco Lara Diego Andrés

Contenido

1. Introducción	4
1.1 Propósito	4
1.2 Alcance	4
2. Realacion de la Propuesta en Marcha	¡Error! Marcador no definido.
3.Recursos	5
Diagrama de Gantt	¡Error! Marcador no definido.
Diagrama de Red	¡Error! Marcador no definido.

1. Introducción

1.1 Propósito

El Plan de Despliegue provee una planeación de las actividades, sus dependencias y las personas responsables, que garantizan la instalación y configuración completa del sistema.

Este mismo plan aplica para el despliegue en Ambiente de Producción.

1.2 Alcance

Este documento va dirigido a los Especialistas de Ambientes encargados de realizar la instalación y configuración del sistema.

2. Planeación De La Puesta En Marcha

2.1 Responsabilidades

Ambiente de Calidad

Para la instalación se debe garantizar el Ambiente de Calidad solicitado en este documento.

Las siguientes son las características solicitadas para el Ambiente de Calidad de el buscador web de res

taurantes:

- PC con conexión a internet.
- Por lo menos 1GB en ram para su optimo funcionamiento.
- Recomendable tener instalado Google Chrome para una mejor experiencia.

Versionamiento del Sistema

El equipo de desarrollo de **Consultoría Santa Cruz** debe garantizar que la instalación de la aplicación corresponda a la misma versión validada por el equipo de pruebas. El equipo de pruebas debe reportar si la versión validada y la instalada no son las mismas.

Preparación Datos de Prueba

Consultoría Santa Cruz realizará la configuración básica de datos en el sistema que considere necesarias para iniciar las Pruebas de Aceptación. Si se requiere configuración adicional o específica, debe ser realizada.

Pruebas de Aceptación

Para las pruebas de Aceptación se recomienda disponibilidad total del cliente que participará en las mismas. Adicionalmente, es recomendable que los interesados o personas que participen en

las pruebas de aceptación hayan estado también involucrados en la fase de Elaboración en la cual se definieron los requerimientos detallados del sistema.

2.2 Cronograma

A continuación se describen las actividades necesarias para realizar el despliegue de la aplicación:

FASE TRANSICIÓN
ACTIVIDADES
Planear el Despliegue
Preparar datos para pruebas
Empaquetar el producto
Entrega Ambiente de Calidad
Realizar Instalación
Instalación de Base de Datos
Validación de Versiones por parte de pruebas
Validación funcional y Configuración de Información Básica para Pruebas de Aceptación
Realizar Pruebas de Aceptación
Aceptación proyecto en Producción

3. Recursos

3.1 Instalaciones Físicas

- La instalación de la aplicación *web Buscador de Restaurantes* para Pruebas de Aceptación, se llevará a en el sitio de reunión del equipo de trabajo de Consultoría Santa Cruz para instalar la base de datos en el servidor junto con sus respectivos archivos para optimo funcionamiento.

3.2 Hardware

El hardware requerido para la aplicación puede ser cualquier pc debe tener instalado google Chrome para un mejor funcionamiento.

DIAGRAMA DE GANTT

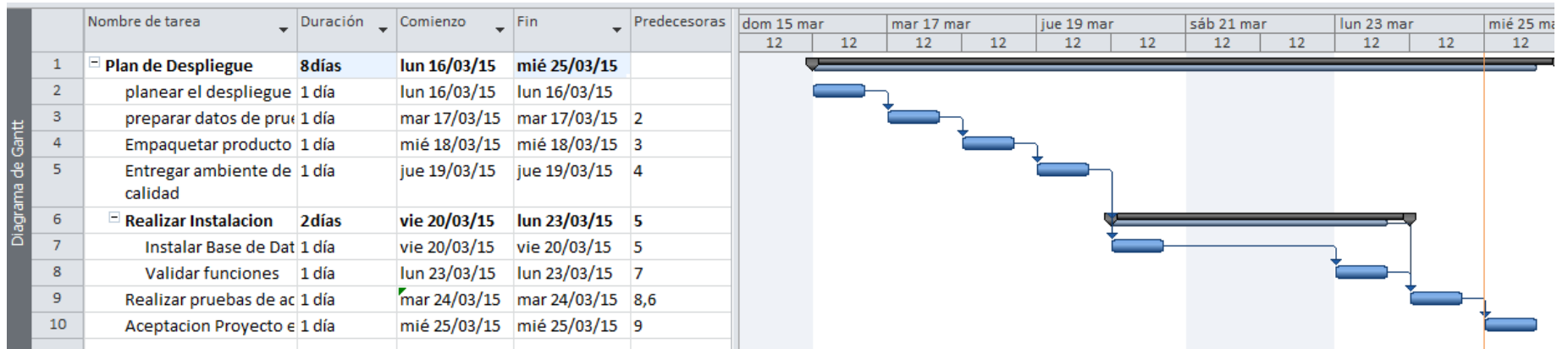

DIAGRAMA DE RED

