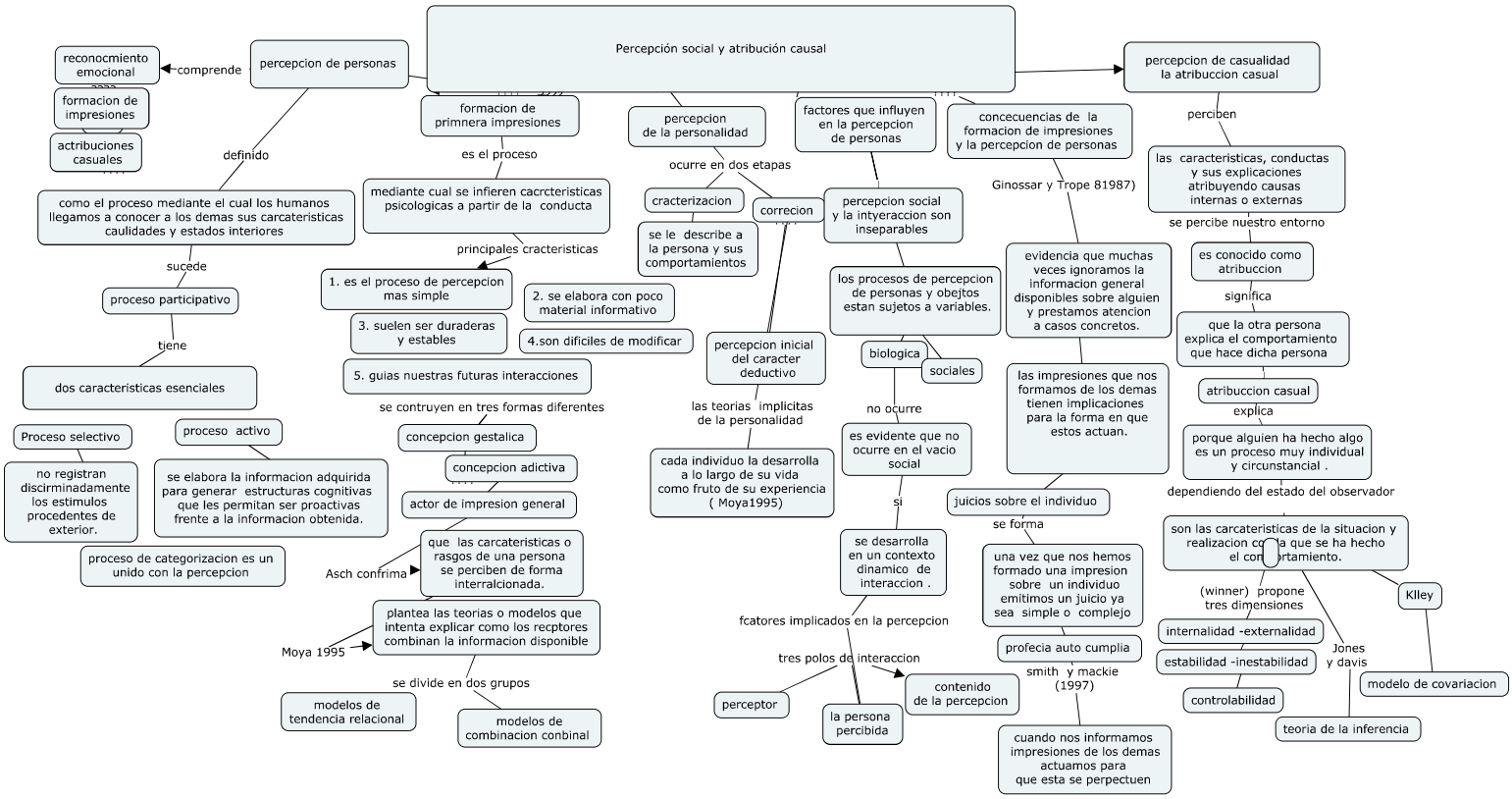
Percepción social y atribución causal
percepcion de personas
comprende
reconocmiento emocional
formacion de impresiones
actribuciones casuales
definido
como el proceso mediante el cual los humanos llegamos a conocer a los demas sus carcateristicas caulidades y estados interiores
sucede
proceso participativo
tiene
dos caracteristicas esenciales
Proceso selectivo
no registran discirminadamente los estimulos procedentes de exterior.
proceso de categorizacion es un unido con la percepcion
proceso activo
se elabora la informacion adquirida para generar estructuras cognitivas que les permitan ser proactivas frente a la informacion obtenida.
formacion de primnera impresiones
es el proceso
mediante cual se infieren cacrcteristicas psicologicas a partir de la conducta
principales cracteristicas
1. es el proceso de percepcion mas simple
2. se elabora con poco material informativo
3. suelen ser duraderas y estables
4.son dificiles de modificar
5. guias nuestras futuras interacciones
se contruyen en tres formas diferentes
concepcion gestalica
concepcion adictiva
actor de impresion general
Asch confrima
que las carcateristicas o rasgos de una persona se perciben de forma interralcionada.
Moya 1995
plantea las teorias o modelos que intenta explicar como los recptores combinan la informacion disponible
se divide en dos grupos
modelos de tendencia relacional
modelos de combinacion conbinal
percepcion de la personalidad
ocurre en dos etapas
cracterizacion
se le describe a la persona y sus comportamientos
correcion
percepcion inicial del caracter deductivo
las teorias implicitas de la personalidad
cada individuo la desarrolla a lo largo de su vida como fruto de su experiencia (Moya1995)
factores que influyen en la percepcion de personas
percepcion social y la intyeraccion son inseparables
los procesos de percepcion de personas y obejtos estan sujetos a variables.
biologica
sociales
no ocurre
es evidente que no ocurre en el vacio social
si
se desarrolla en un contexto dinamico de interaccion .
fcatores implicados en la percepcion
tres polos de interaccion
perceptor
la persona percibida
contenido de la percepcion
concecuencias de la formacion de impresiones y la percepcion de personas
Ginossar y Trope 81987)
evidencia que muchas veces ignoramos la informacion general disponibles sobre alguien y prestamos atencion a casos concretos.
las impresiones que nos formamos de los demas tienen implicaciones para la forma en que estos actuan.
juicios sobre el individuo
se forma
una vez que nos hemos formado una impresion sobre un individuo emitimos un juicio ya sea simple o complejo
profecia auto cumplia
smith y mackie (1997)
cuando nos informamos impresiones de los demas actuamos para que esta se perpectuen
percepcion de casualidad la atribuccion casual
perciben
las caracteristicas, conductas y sus explicaciones atribuyendo causas internas o externas
se percibe nuestro entorno
es conocido como atribuccion
significa
que la otra persona explica el comportamiento que hace dicha persona
atribuccion casual
explica
porque alguien ha hecho algo es un proceso muy individual y circunstancial .
dependiendo del estado del observador
son las carcateristicas de la situacion y realizacion con la que se ha hecho el comportamiento.
(winner) propone tres dimensiones
internalidad -externalidad
estabilidad -inestabilidad
controlabilidad
Jones y davis
teoria de la inferencia
Klley
modelo de covariacion