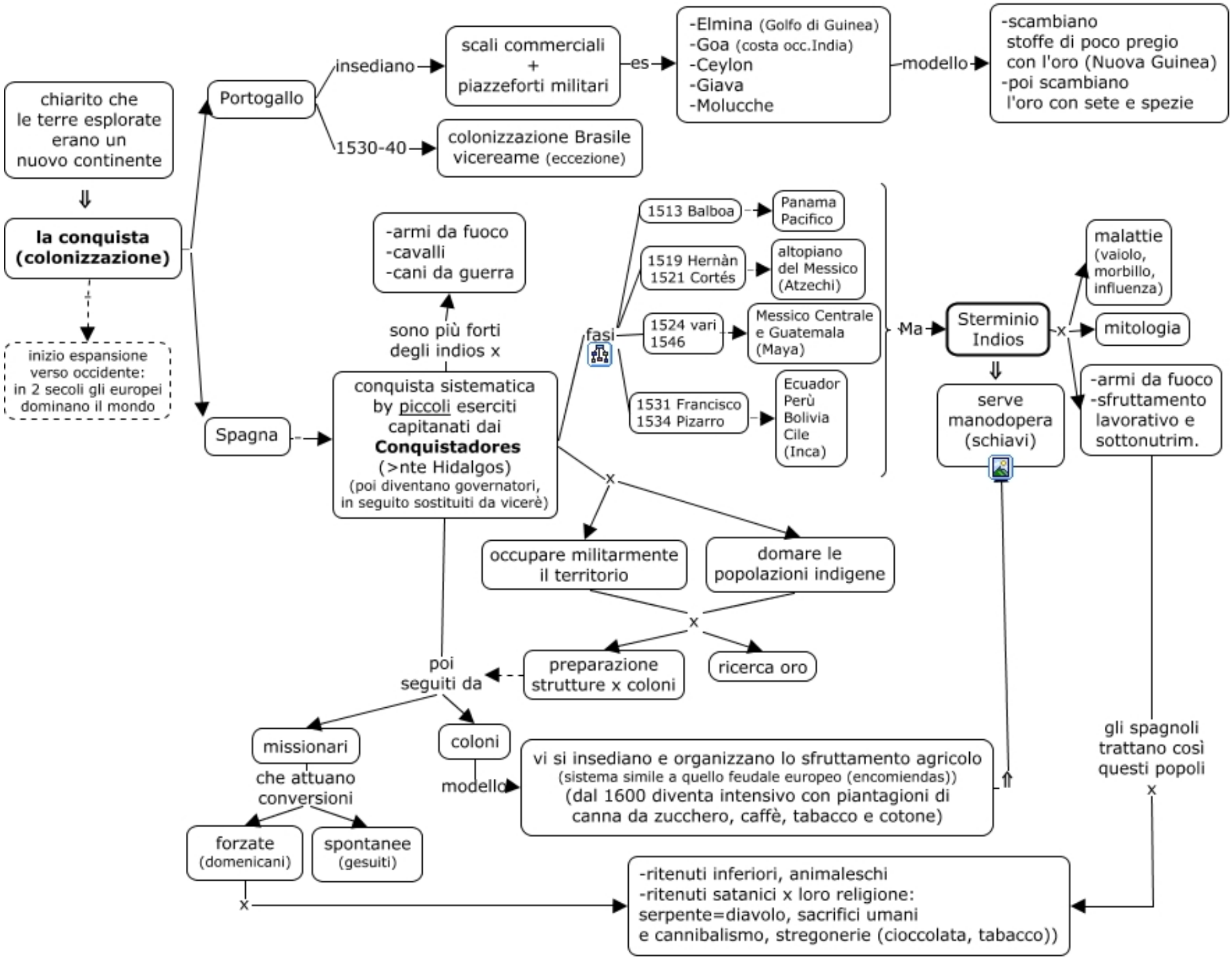
chiarito che le terre esplorate erano un nuovo continente
la conquista (colonizzazione)
inizio espansione verso occidente: in 2 secoli gli europei dominano il mondo
Portogallo
insediano
scali commerciali + piazzeforti militari
es
-Elmina (Golfo di Guinea)
-Goa (costa occ.India)
-Ceylon
-Giava
-Molucche
modello
-scambiano stoffe di poco pregio con l'oro (Nuova Guinea)
-poi scambiano l'oro con sete e spezie
1530-40
colonizzazione Brasile vicereame (eccezione)
Spagna
conquista sistematica by piccoli eserciti capitanati dai Conquistadores (>nte Hidalgos) (poi diventano governatori, in seguito sostituiti da vicerè)
sono più forti degli indios x
-armi da fuoco
-cavalli
-cani da guerra
fasi
1513 Balboa
Panama Pacifico
1519 Hernàn 1521 Cortés
altopiano del Messico (Atzechi)
1524 vari 1546
Messico Centrale e Guatemala (Maya)
1531 Francisco 1534 Pizarro
Ecuador Perù Bolivia Cile (Inca)
Ma
Sterminio Indios
x
malattie (vaiolo, morbillo, influenza)
mitologia
-armi da fuoco
-sfruttamento lavorativo e sottonutrim.
serve manodopera (schiavi)
x
occupare militarmente il territorio
domare le popolazioni indigene
x
preparazione strutture x coloni
ricerca oro
poi seguiti da
missionari
che attuano conversioni
forzate (domenicani)
spontanee (gesuiti)
x
coloni
modello
vi si insediano e organizzano lo sfruttamento agricolo (sistema simile a quello feudale europeo (encomiendas)) (dal 1600 diventa intensivo con piantagioni di canna da zucchero, caffè, tabacco e cotone)
gli spagnoli trattano così questi popoli
x
-ritenuti inferiori, animaleschi
-ritenuti satanici x loro religione: serpente=diavolo, sacrifici umani e cannibalismo, stregonerie (cioccolata, tabacco))