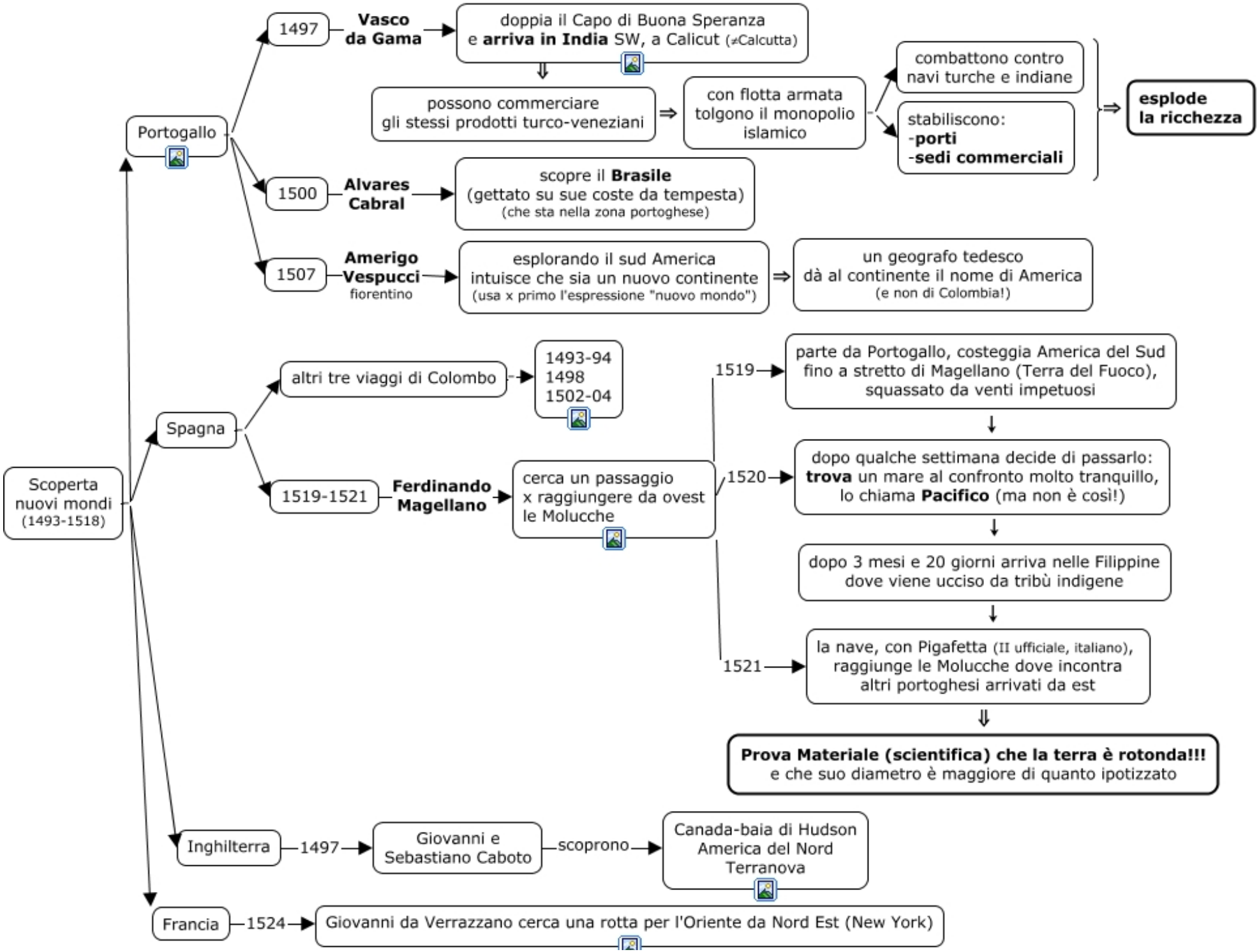
Scoperta nuovi mondi (1493-1518)
Portogallo
1497
Vasco da Gama
doppia il Capo di Buona Speranza e arriva in India SW, a Calicut (≠Calcutta)
possono commerciare gli stessi prodotti turco-veneziani
con flotta armata tolgono il monopolio islamico
combattono contro navi turche e indiane
stabiliscono: -porti -sedi commerciali
esplode la ricchezza
1500
Alvares Cabral
scopre il Brasile (gettato su sue coste da tempesta) (che sta nella zona portoghese)
1507
Amerigo Vespucci fiorentino
esplorando il sud America intuisce che sia un nuovo continente (usa x primo l'espressione "nuovo mondo")
un geografo tedesco dà al continente il nome di America (e non di Colombia!)
Spagna
altri tre viaggi di Colombo
1493-94 1498 1502-04
1519-1521
Ferdinando Magellano
cerca un passaggio x raggiungere da ovest le Molucche
1519
parte da Portogallo, costeggia America del Sud fino a stretto di Magellano (Terra del Fuoco), squassato da venti impetuosi
1520
dopo qualche settimana decide di passarlo: trova un mare al confronto molto tranquillo, lo chiama Pacifico (ma non è così!)
dopo 3 mesi e 20 giorni arriva nelle Filippine dove viene ucciso da tribù indigene
1521
la nave, con Pigafetta (II ufficiale, italiano), raggiunge le Molucche dove incontra altri portoghesi arrivati da est
Prova Materiale (scientifica) che la terra è rotonda!!! e che suo diametro è maggiore di quanto ipotizzato
Inghilterra
1497
Giovanni e Sebastiano Caboto
scoprono
Canada-baia di Hudson America del Nord Terranova
Francia
1524
Giovanni da Verrazzano cerca una rotta per l'Oriente da Nord Est (New York)