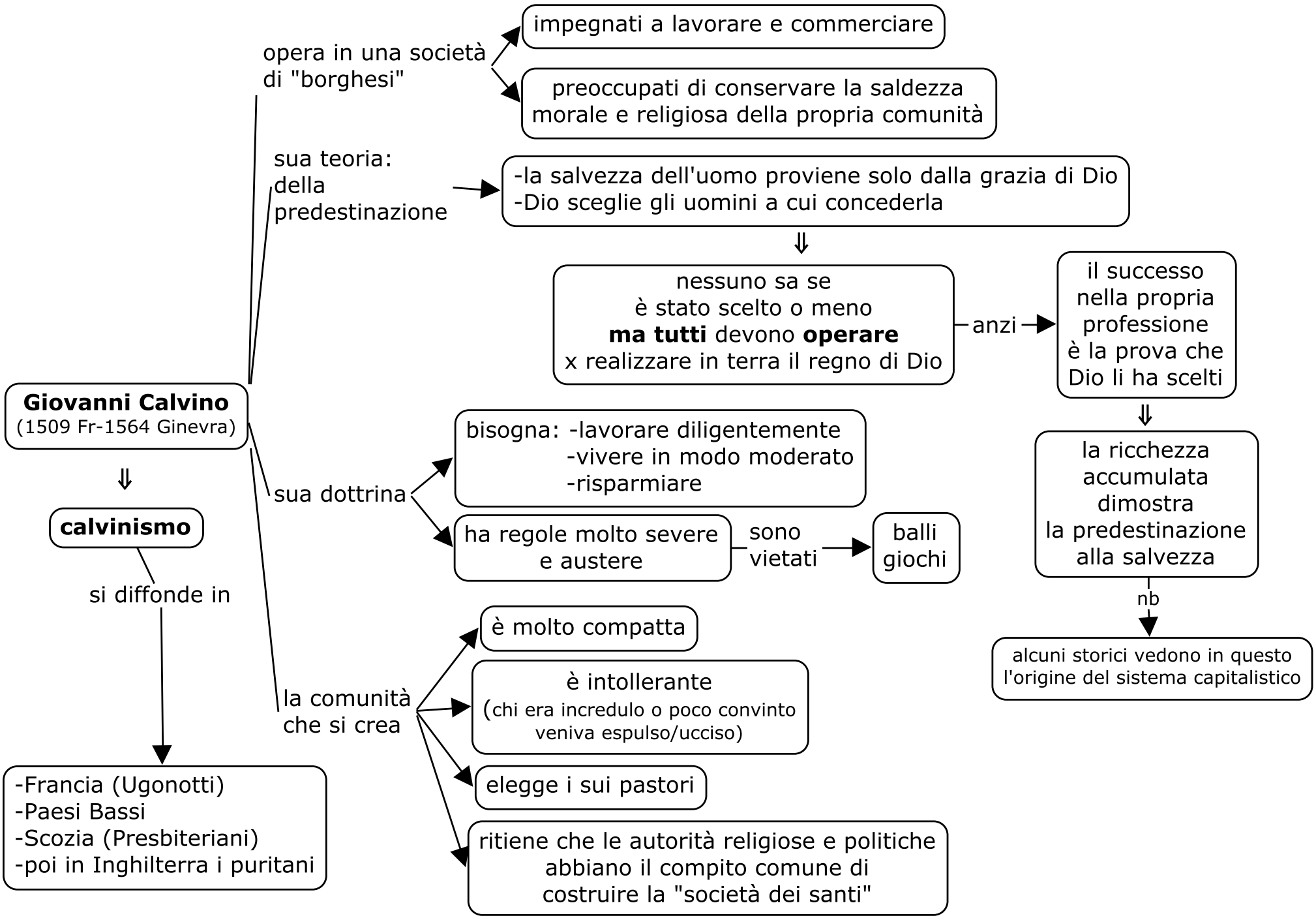
Giovanni Calvino
(1509 Fr-1564 Ginevra)
calvinismo
si diffonde in
-Francia (Ugonotti)
-Paesi Bassi
-Scozia (Presbiteriani)
-poi in Inghilterra i puritani
opera in una società di "borghesi"
impegnati a lavorare e commerciare
preoccupati di conservare la saldezza morale e religiosa della propria comunità
sua teoria: della predestinazione
-la salvezza dell'uomo proviene solo dalla grazia di Dio
-Dio sceglie gli uomini a cui concederla
nessuno sa se è stato scelto o meno ma tutti devono operare x realizzare in terra il regno di Dio
anzi
il successo nella propria professione è la prova che Dio li ha scelti
la ricchezza accumulata dimostra la predestinazione alla salvezza
nb
alcuni storici vedono in questo l'origine del sistema capitalistico
sua dottrina
bisogna: -lavorare diligentemente
-vivere in modo moderato
-risparmiare
ha regole molto severe e austere
sono vietati
balli giochi
la comunità che si crea
è molto compatta
è intollerante
(chi era incredulo o poco convinto veniva espulso/ucciso)
elegge i sui pastori
ritiene che le autorità religiose e politiche abbiano il compito comune di costruire la "società dei santi"