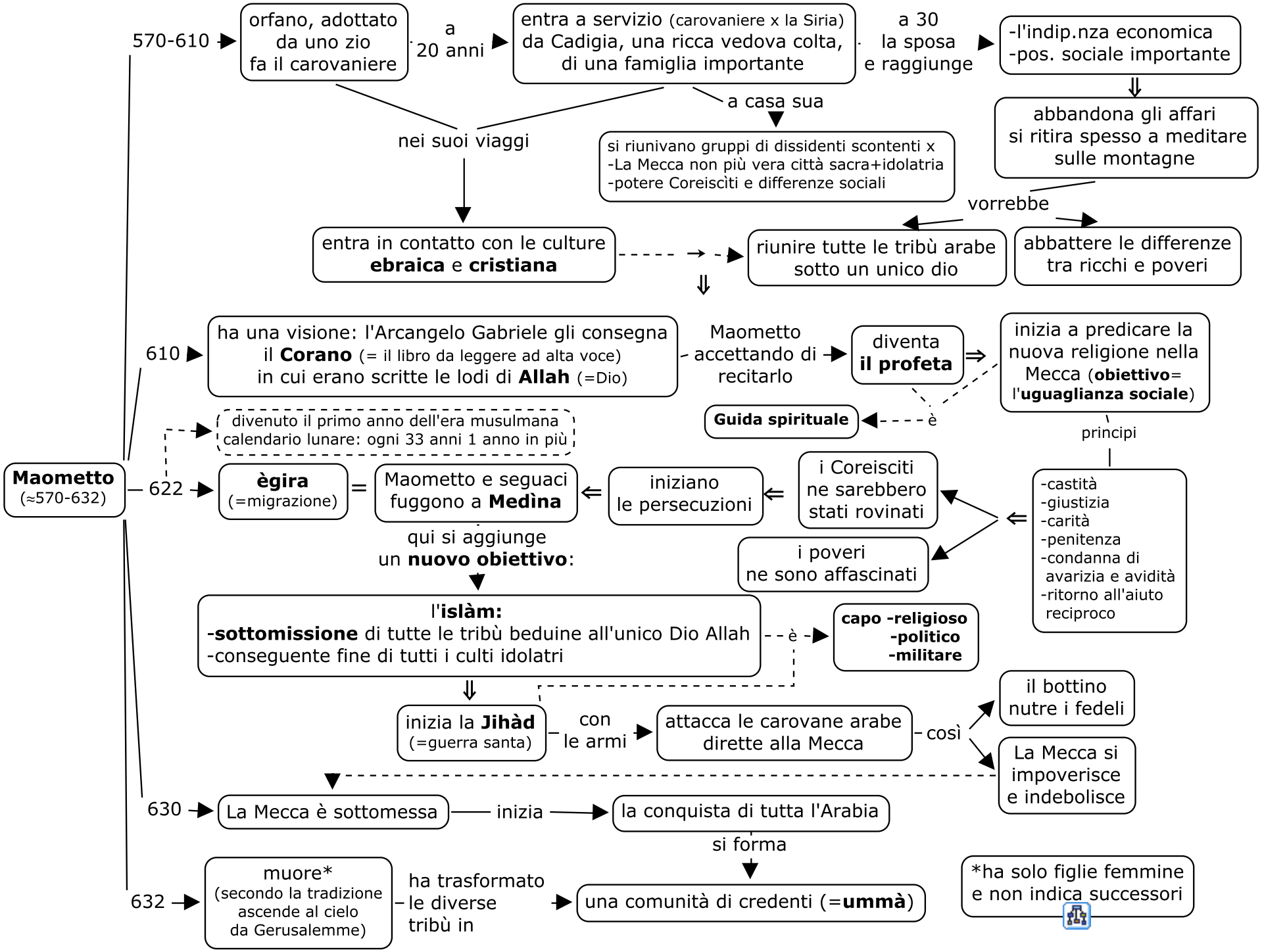
Maometto
(≈570-632)
570-610
orfano, adottato da uno zio fa il carovaniere
a 20 anni
entra a servizio (carovaniere x la Siria) da Cadigia, una ricca vedova colta, di una famiglia importante
a 30 la sposa e raggiunge
-l'indip.nza economica
-pos. sociale importante
abbandona gli affari si ritira spesso a meditare sulle montagne
a casa sua
si riunivano gruppi di dissidenti scontenti x
-La Mecca non più vera città sacra+idolatria
-potere Coreiscìti e differenze sociali
nei suoi viaggi
entra in contatto con le culture ebraica e cristiana
vorrebbe
riunire tutte le tribù arabe sotto un unico dio
abbattere le differenze tra ricchi e poveri
610
ha una visione: l'Arcangelo Gabriele gli consegna il Corano (= il libro da leggere ad alta voce) in cui erano scritte le lodi di Allah (=Dio)
Maometto accettando di recitarlo
diventa il profeta
inizia a predicare la nuova religione nella Mecca (obiettivo= l'uguaglianza sociale)
è
Guida spirituale
principi
-castità
-giustizia
-carità
-penitenza
-condanna di avarizia e avidità
-ritorno all'aiuto reciproco
622
divenuto il primo anno dell'era musulmana calendario lunare: ogni 33 anni 1 anno in più
ègira (=migrazione)
=
Maometto e seguaci fuggono a Medìna
iniziano le persecuzioni
i Coreisciti ne sarebbero stati rovinati
i poveri ne sono affascinati
qui si aggiunge un nuovo obiettivo:
l'islàm:
-sottomissione di tutte le tribù beduine all'unico Dio Allah
-conseguente fine di tutti i culti idolatri
è
capo -religioso
-politico
-militare
inizia la Jihàd (=guerra santa)
con le armi
attacca le carovane arabe dirette alla Mecca
così
il bottino nutre i fedeli
La Mecca si impoverisce e indebolisce
630
La Mecca è sottomessa
inizia
la conquista di tutta l'Arabia
si forma
632
muore* (secondo la tradizione ascende al cielo da Gerusalemme)
ha trasformato le diverse tribù in
una comunità di credenti (=ummà)
*ha solo figlie femmine e non indica successori