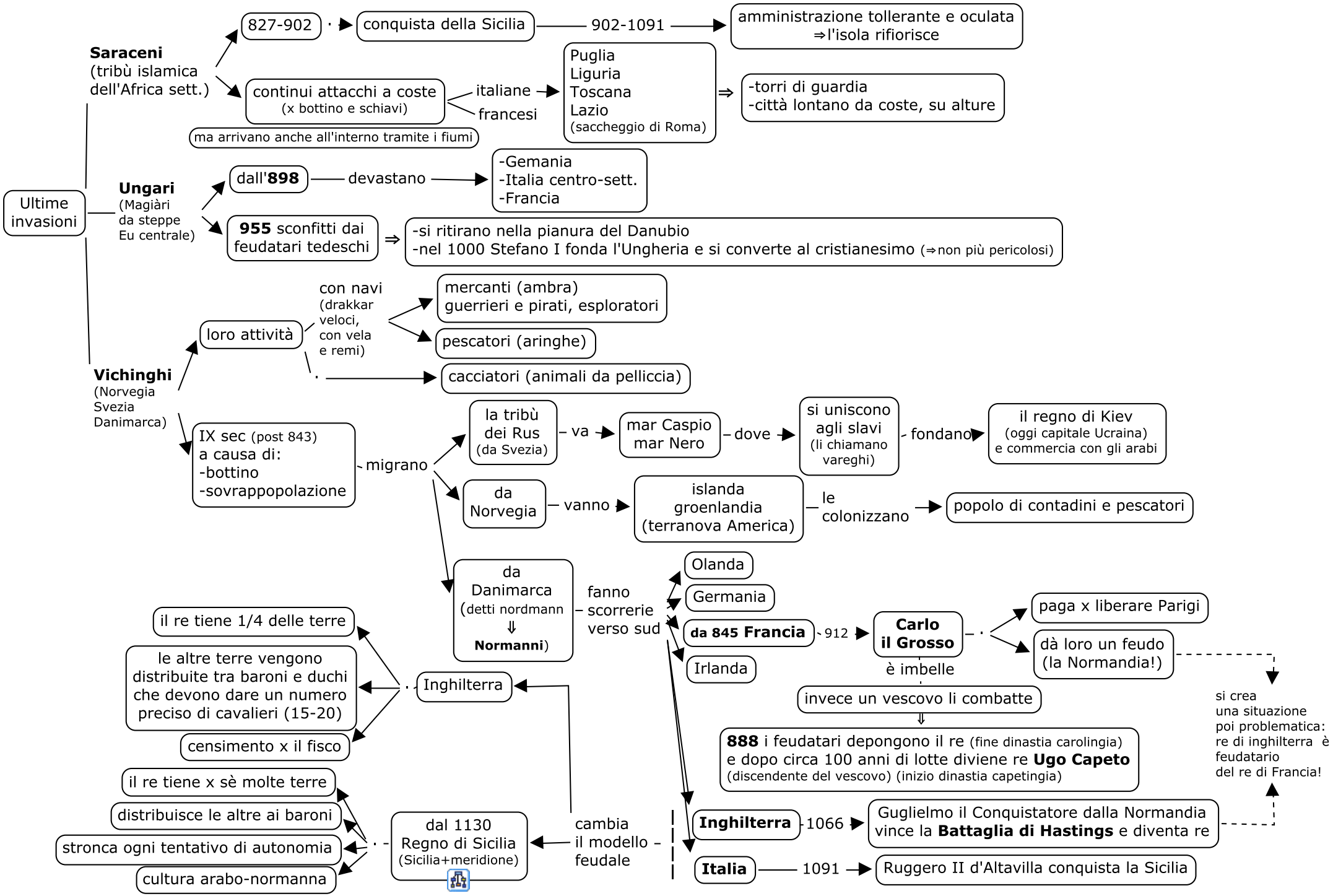
Ultime invasioni
Saraceni (tribù islamica dell'Africa sett.)
827-902
conquista della Sicilia
902-1091
amministrazione tollerante e oculata ⇒l'isola rifiorisce
continui attacchi a coste (x bottino e schiavi)
italiane
francesi
Puglia
Liguria
Toscana
Lazio
(saccheggio di Roma)
⇒
-torri di guardia
-città lontano da coste, su alture
ma arrivano anche all'interno tramite i fiumi
Ungari (Magiàri da steppe Eu centrale)
dall'898
devastano
-Gemania
-Italia centro-sett.
-Francia
955 sconfitti dai feudatari tedeschi
⇒
-si ritirano nella pianura del Danubio
-nel 1000 Stefano I fonda l'Ungheria e si converte al cristianesimo (⇒non più pericolosi)
Vichinghi (Norvegia Svezia Danimarca)
loro attività
con navi (drakkar veloci, con vela e remi)
mercanti (ambra) guerrieri e pirati, esploratori
pescatori (aringhe)
cacciatori (animali da pelliccia)
IX sec (post 843) a causa di: -bottino -sovrappopolazione
migrano
la tribù dei Rus (da Svezia)
va
mar Caspio mar Nero
dove
si uniscono agli slavi (li chiamano vareghi)
fondano
il regno di Kiev (oggi capitale Ucraina) e commercia con gli arabi
da Norvegia
vanno
islanda groenlandia (terranova America)
le colonizzano
popolo di contadini e pescatori
da Danimarca (detti nordmann ⇓ Normanni)
fanno scorrerie verso sud
Olanda
Germania
da 845 Francia
912
Carlo il Grosso
è imbelle
paga x liberare Parigi
dà loro un feudo (la Normandia!)
Irlanda
invece un vescovo li combatte
⇓
888 i feudatari depongono il re (fine dinastia carolingia) e dopo circa 100 anni di lotte diviene re Ugo Capeto (discendente del vescovo) (inizio dinastia capetingia)
si crea una situazione poi problematica: re di inghilterra è feudatario del re di Francia!
Inghilterra
1066
Guglielmo il Conquistatore dalla Normandia vince la Battaglia di Hastings e diventa re
Italia
1091
Ruggero II d'Altavilla conquista la Sicilia
cambia il modello feudale
dal 1130 Regno di Sicilia (Sicilia+meridione)
il re tiene 1/4 delle terre
le altre terre vengono distribuite tra baroni e duchi che devono dare un numero preciso di cavalieri (15-20)
censimento x il fisco
il re tiene x sè molte terre
distribuisce le altre ai baroni
stronca ogni tentativo di autonomia
cultura arabo-normanna