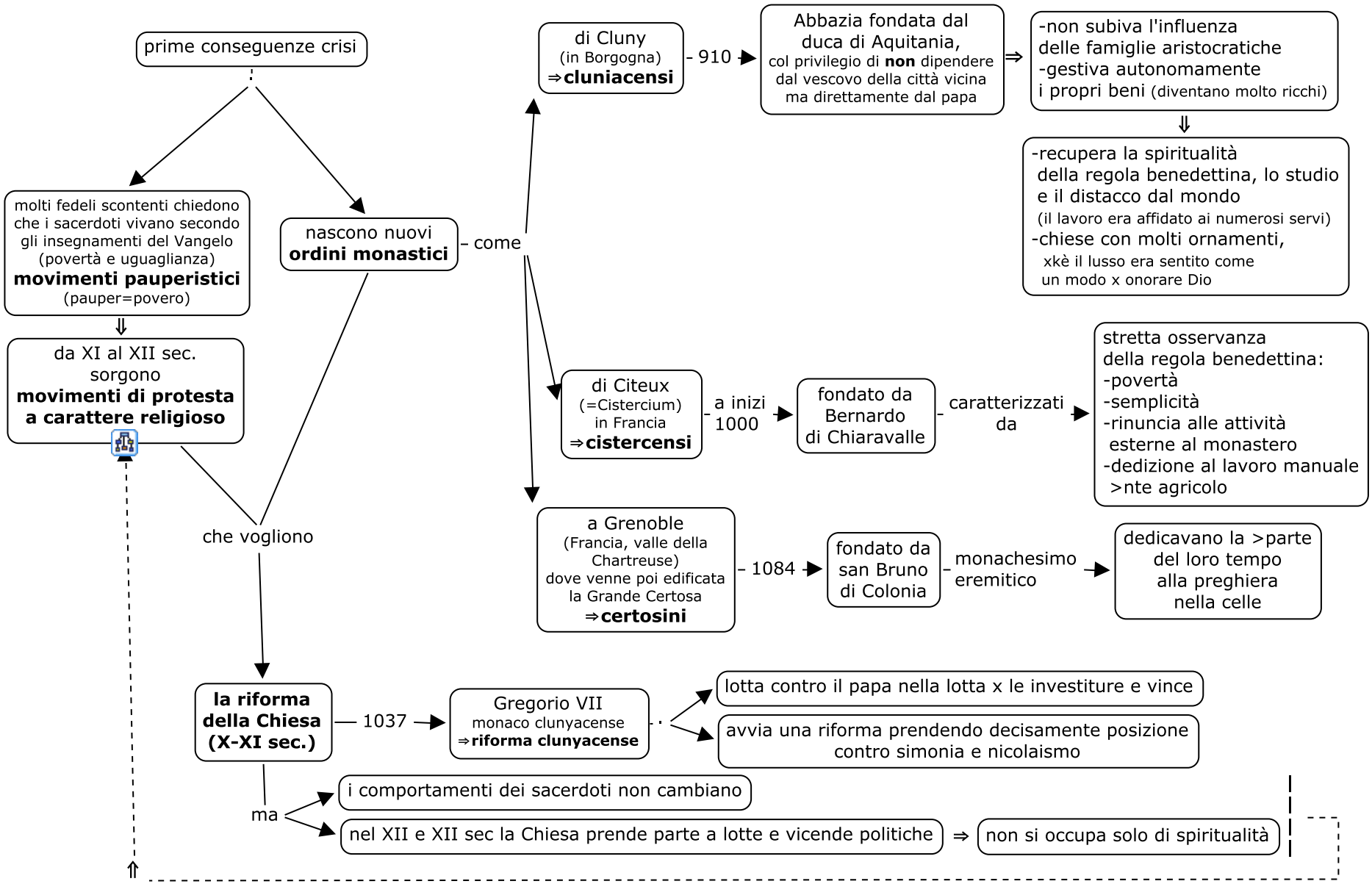
prime conseguenze crisi
molti fedeli scontenti chiedono che i sacerdoti vivano secondo gli insegnamenti del Vangelo (povertà e uguaglianza) movimenti pauperistici (pauper=povero)
da XI al XII sec. sorgono movimenti di protesta a carattere religioso
nascono nuovi ordini monastici
come
che vogliono
di Cluny (in Borgogna) ⇒cluniacensi
910
Abbazia fondata dal duca di Aquitania, col privilegio di non dipendere dal vescovo della città vicina ma direttamente dal papa
⇒
-non subiva l'influenza delle famiglie aristocratiche
-gestiva autonomamente i propri beni (diventano molto ricchi)
-recupera la spiritualità della regola benedettina, lo studio e il distacco dal mondo (il lavoro era affidato ai numerosi servi)
-chiese con molti ornamenti, xkè il lusso era sentito come un modo x onorare Dio
di Citeux (=Cistercium) in Francia ⇒cistercensi
a inizi 1000
fondato da Bernardo di Chiaravalle
caratterizzati da
stretta osservanza della regola benedettina:
-povertà
-semplicità
-rinuncia alle attività esterne al monastero
-dedizione al lavoro manuale >nte agricolo
a Grenoble (Francia, valle della Chartreuse) dove venne poi edificata la Grande Certosa ⇒certosini
1084
fondato da san Bruno di Colonia
monachesimo eremitico
dedicavano la >parte del loro tempo alla preghiera nella celle
la riforma della Chiesa (X-XI sec.)
1037
Gregorio VII monaco clunyacense ⇒riforma clunyacense
lotta contro il papa nella lotta x le investiture e vince
avvia una riforma prendendo decisamente posizione contro simonia e nicolaismo
ma
i comportamenti dei sacerdoti non cambiano
nel XII e XII sec la Chiesa prende parte a lotte e vicende politiche
⇒
non si occupa solo di spiritualità