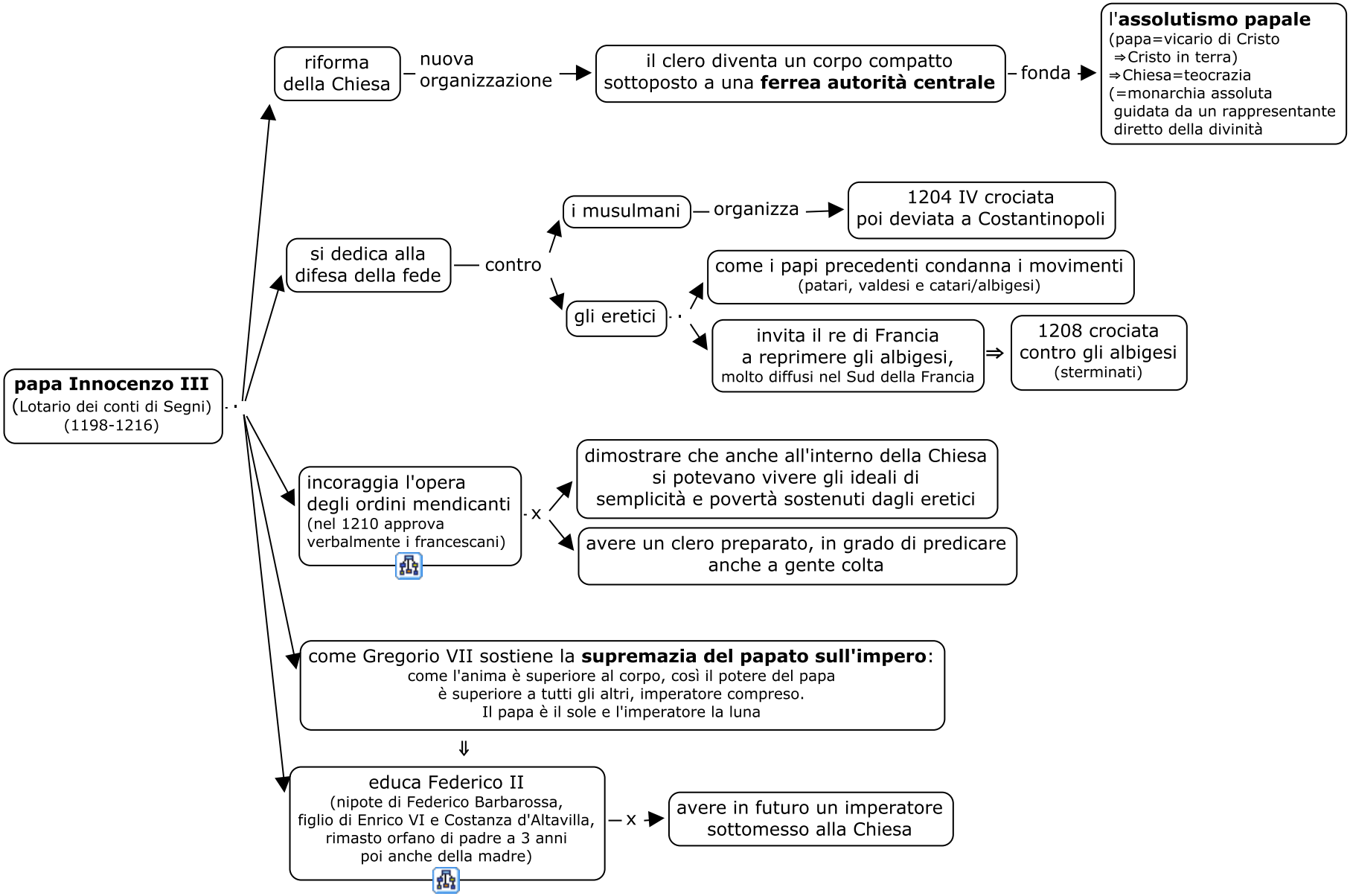
papa Innocenzo III
(Lotario dei conti di Segni)
(1198-1216)
riforma della Chiesa
nuova organizzazione
il clero diventa un corpo compatto sottoposto a una ferrea autorità centrale
fonda
l'assolutismo papale
(papa=vicario di Cristo
⇒Cristo in terra)
⇒Chiesa=teocrazia
(=monarchia assoluta
guidata da un rappresentante
diretto della divinità
si dedica alla difesa della fede
contro
i musulmani
organizza
1204 IV crociata
poi deviata a Costantinopoli
gli eretici
come i papi precedenti condanna i movimenti
(patari, valdesi e catari/albigesi)
invita il re di Francia
a reprimere gli albigesi,
molto diffusi nel Sud della Francia
⇒
1208 crociata
contro gli albigesi
(sterminati)
incoraggia l'opera degli ordini mendicanti
(nel 1210 approva
verbalmente i francescani)
x
dimostrare che anche all'interno della Chiesa
si potevano vivere gli ideali di
semplicità e povertà sostenuti dagli eretici
avere un clero preparato, in grado di predicare
anche a gente colta
come Gregorio VII sostiene la supremazia del papato sull'impero:
come l'anima è superiore al corpo, così il potere del papa
è superiore a tutti gli altri, imperatore compreso.
Il papa è il sole e l'imperatore la luna
⇓
educa Federico II
(nipote di Federico Barbarossa,
figlio di Enrico VI e Costanza d'Altavilla,
rimasto orfano di padre a 3 anni
poi anche della madre)
x
avere in futuro un imperatore
sottomesso alla Chiesa