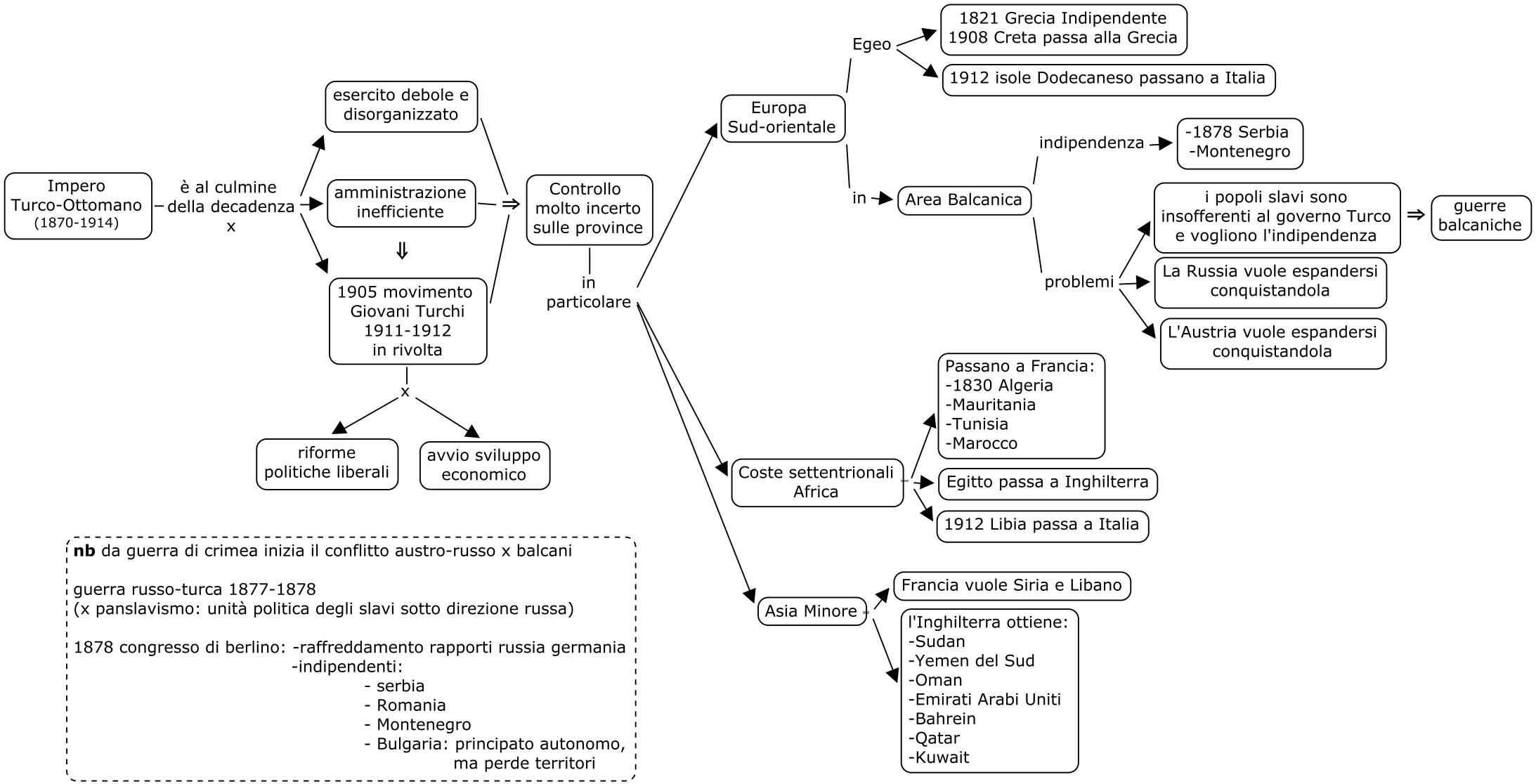

nb da guerra di crimea inizia il conflitto austro-russo x balcani

guerra russo-turca 1877-1878
(x panslavismo: unità politica degli slavi sotto direzione russa)

1878 congresso di berlino: -raffreddamento rapporti russia germania
-indipendenti:
- serbia
- Romania
- Montenegro
- Bulgaria: principato autonomo, ma perde territori