ETA' IMPERIALISMO
(1870-1914)

USA

a causa di

grandi spazi + sviluppo tecnologico ⇓ grandi produttori di cereali

uso ferrovie + navi a vapore ⇓ <costi

⇓

esportano in Eu cereali ke costano meno

⇓

si vendono meno cereali europei

⇓

crisi agricoltura europea → dal 1873 al 1900

emigrazione ⇐

⇓

depressione

⇓

falliscono industrie

⇓

avviene una riorganizzazione del sistema industriale

infatti

le imprese di dimensioni > comprano quelle fallite (=acquisizione) ⇐ spesso si acquisivano o eliminavano concorrenti in modo scorretto ⇓ in USA → leggi antitrust dal 1911

più imprese decidono di unirsi in una più grande (=fusione) — nb → progenitori delle multinazionali del 1960

⇓

nascono le concentrazioni industriali

= → - **Cartelli**: accordi informali di durata limitata x sospendere la concorrenza e x mantenere un livello minimo di prezzi e di produzione.

- **Trust**: sono l'evoluzione dei cartelli, in quanto prevedono l'amministrazione di aziende operanti nello stesso settore da parte di un gruppo costituito dai >azionisti.

- **Holding**: società finanziarie che amministrano i capitali di diverse aziende, anche appartenenti a settori economici diversi.

es trust → GB: chimico e tessile
Germ: carbone e acciaio (krupp)
USA: acciaio (Carnagie)
petrolio (Rockfeller)

ke → operano in regime di monopolio

⇓

decidono il prezzo

controllano interi settori produttivi ⇒ influenzano la politica economica dei governi

⇓

fine → della libertà di impresa (capitalismo concorrenziale)

e passaggio → al capitalismo monopolistico o oligopolistico

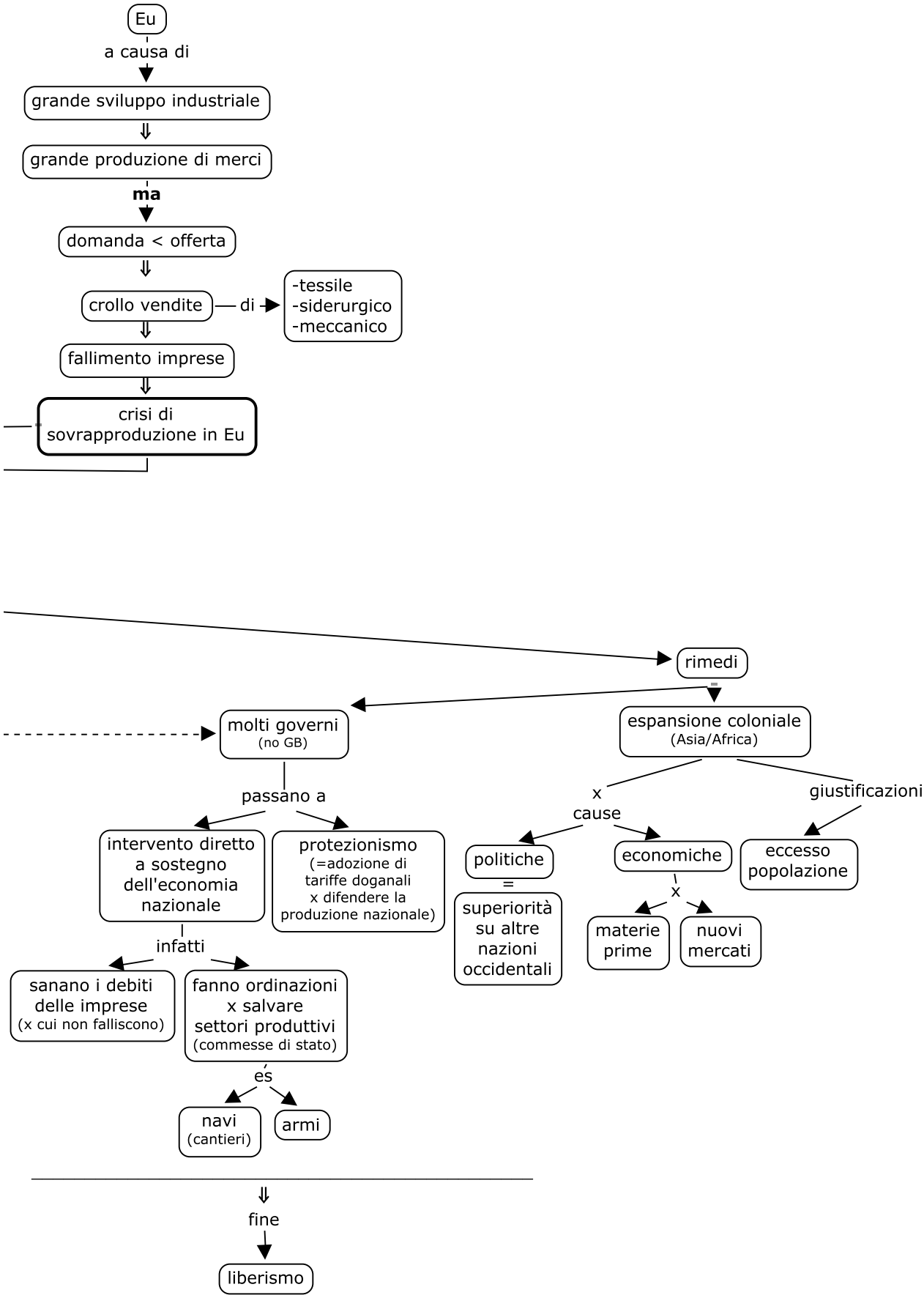
Eu
a causa di
grande sviluppo industriale
grande produzione di merci
ma
domanda < offerta
crollo vendite
di
-tessile
-siderurgico
-meccanico
fallimento imprese
crisi di sovrapproduzione in Eu
rimedi
molti governi (no GB)
espansione coloniale (Asia/Africa)
passano a
intervento diretto a sostegno dell'economia nazionale
protezionismo (=adozione di tariffe doganali x difendere la produzione nazionale)
infatti
sanano i debiti delle imprese (x cui non falliscono)
fanno ordinazioni x salvare settori produttivi (commesse di stato)
es
navi (cantieri)
armi
x cause
politiche
=
superiorità su altre nazioni occidentali
economiche
x
materie prime
nuovi mercati
giustificazioni
eccesso popolazione
fine
liberismo