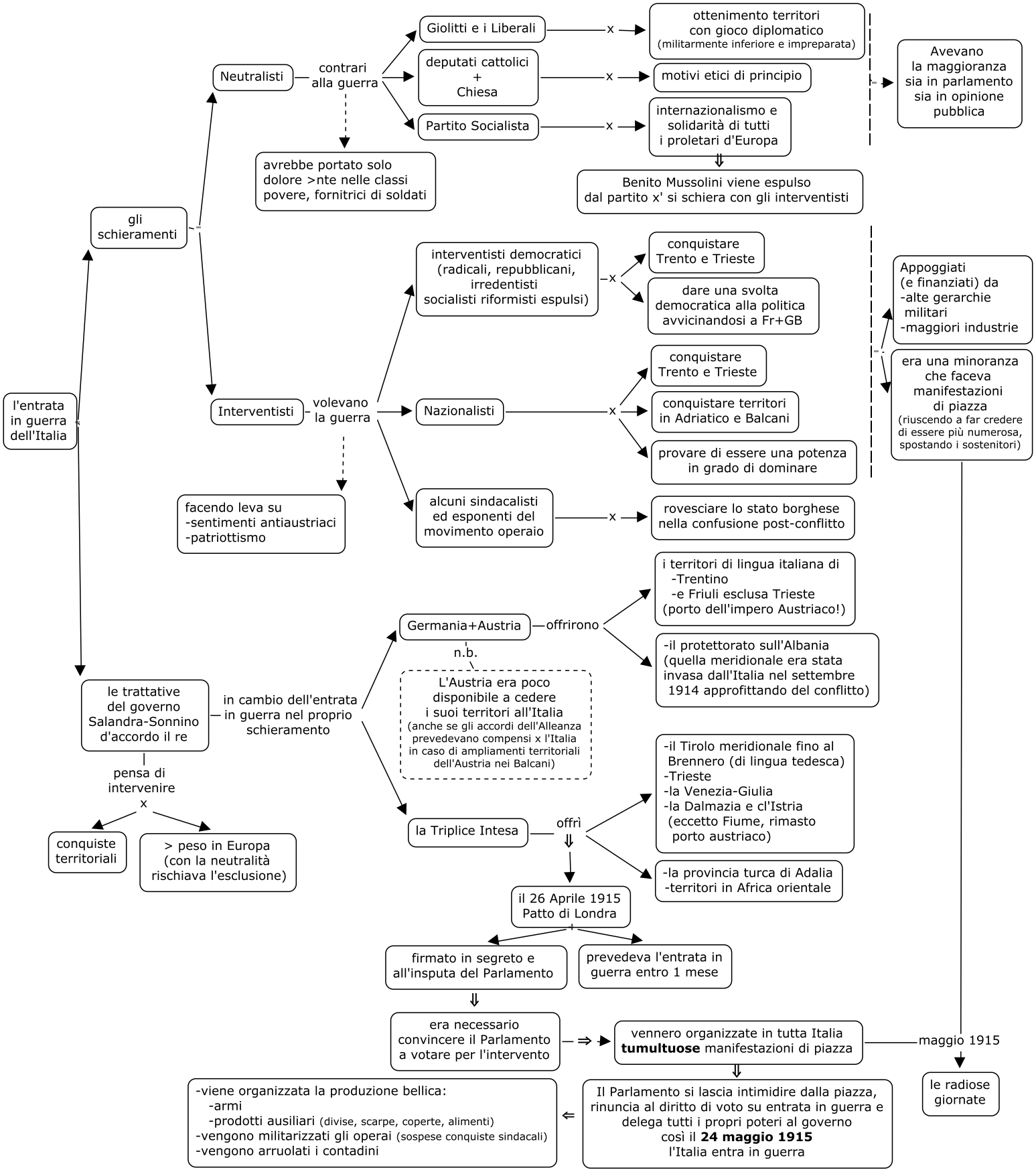
l'entrata in guerra dell'Italia
gli schieramenti
Neutralisti
contrari alla guerra
avrebbe portato solo dolore >nte nelle classi povere, fornitrici di soldati
Giolitti e i Liberali
x
ottenimento territori con gioco diplomatico (militarmente inferiore e impreparata)
deputati cattolici + Chiesa
x
motivi etici di principio
Partito Socialista
x
internazionalismo e solidarità di tutti i proletari d'Europa
Benito Mussolini viene espulso dal partito x' si schiera con gli interventisti
Avevano la maggioranza sia in parlamento sia in opinione pubblica
Interventisti
volevano la guerra
facendo leva su -sentimenti antiaustriaci -patriottismo
interventisti democratici (radicali, repubblicani, irredentisti socialisti riformisti espulsi)
x
conquistare Trento e Trieste
dare una svolta democratica alla politica avvicinandosi a Fr+GB
Nazionalisti
x
conquistare Trento e Trieste
conquistare territori in Adriatico e Balcani
provare di essere una potenza in grado di dominare
alcuni sindacalisti ed esponenti del movimento operaio
x
rovesciare lo stato borghese nella confusione post-conflitto
Appoggiati (e finanziati) da -alte gerarchie militari -maggiori industrie
era una minoranza che faceva manifestazioni di piazza (riuscendo a far credere di essere più numerosa, spostando i sostenitori)
le trattative del governo Salandra-Sonnino d'accordo il re
pensa di intervenire x
conquiste territoriali
> peso in Europa (con la neutralità rischiava l'esclusione)
in cambio dell'entrata in guerra nel proprio schieramento
Germania+Austria
offrirono
i territori di lingua italiana di -Trentino -e Friuli esclusa Trieste (porto dell'impero Austriaco!)
-il protettorato sull'Albania (quella meridionale era stata invasa dall'Italia nel settembre 1914 approfittando del conflitto)
n.b.
L'Austria era poco disponibile a cedere i suoi territori all'Italia (anche se gli accordi dell'Alleanza prevedevano compensi x l'Italia in caso di ampliamenti territoriali dell'Austria nei Balcani)
la Triplice Intesa
offrì
-il Tirolo meridionale fino al Brennero (di lingua tedesca) -Trieste -la Venezia-Giulia -la Dalmazia e cl'Istria (eccetto Fiume, rimasto porto austriaco)
-la provincia turca di Adalia -territori in Africa orientale
il 26 Aprile 1915 Patto di Londra
firmato in segreto e all'insputa del Parlamento
prevedeva l'entrata in guerra entro 1 mese
era necessario convincere il Parlamento a votare per l'intervento
vennero organizzate in tutta Italia **tumultuose** manifestazioni di piazza
maggio 1915
le radiose giornate
Il Parlamento si lascia intimidire dalla piazza, rinuncia al diritto di voto su entrata in guerra e delega tutti i propri poteri al governo così il **24 maggio 1915** l'Italia entra in guerra
-viene organizzata la produzione bellica: -armi -prodotti ausiliari (divise, scarpe, coperte, alimenti) -vengono militarizzati gli operai (sospese conquiste sindacali) -vengono arruolati i contadini