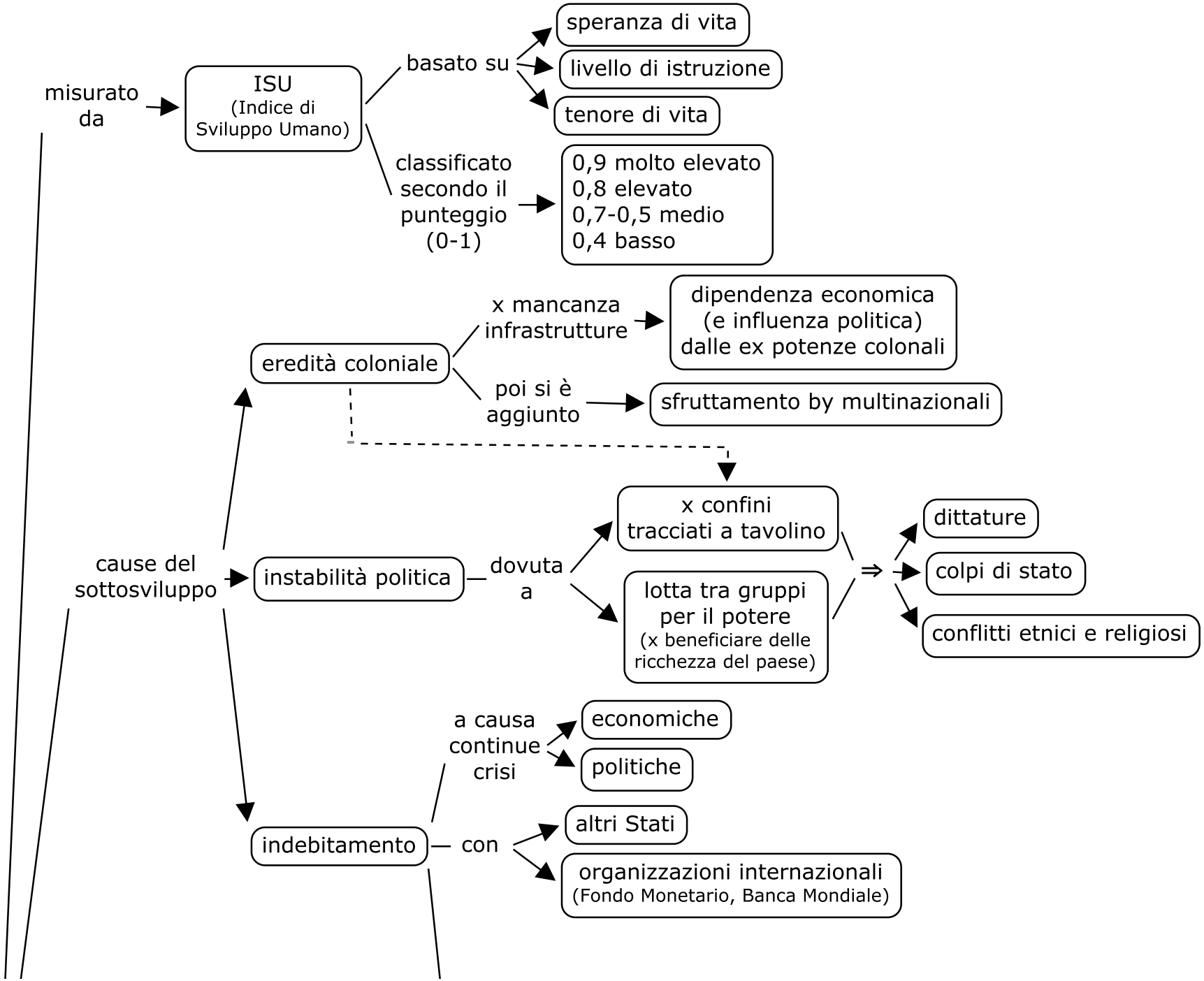
misurato da
ISU
(Indice di Sviluppo Umano)
basato su
speranza di vita
livello di istruzione
tenore di vita
classificato secondo il punteggio (0-1)
0,9 molto elevato
0,8 elevato
0,7-0,5 medio
0,4 basso
cause del sottosviluppo
eredità coloniale
x mancanza infrastrutture
dipendenza economica (e influenza politica) dalle ex potenze colonali
poi si è aggiunto
sfruttamento by multinazionali
instabilità politica
dovuta a
x confini tracciati a tavolino
lotta tra gruppi per il potere
(x beneficiare delle ricchezza del paese)
⇒
dittature
colpi di stato
conflitti etnici e religiosi
indebitamento
a causa continue crisi
economiche
politiche
con
altri Stati
organizzazioni internazionali
(Fondo Monetario, Banca Mondiale)

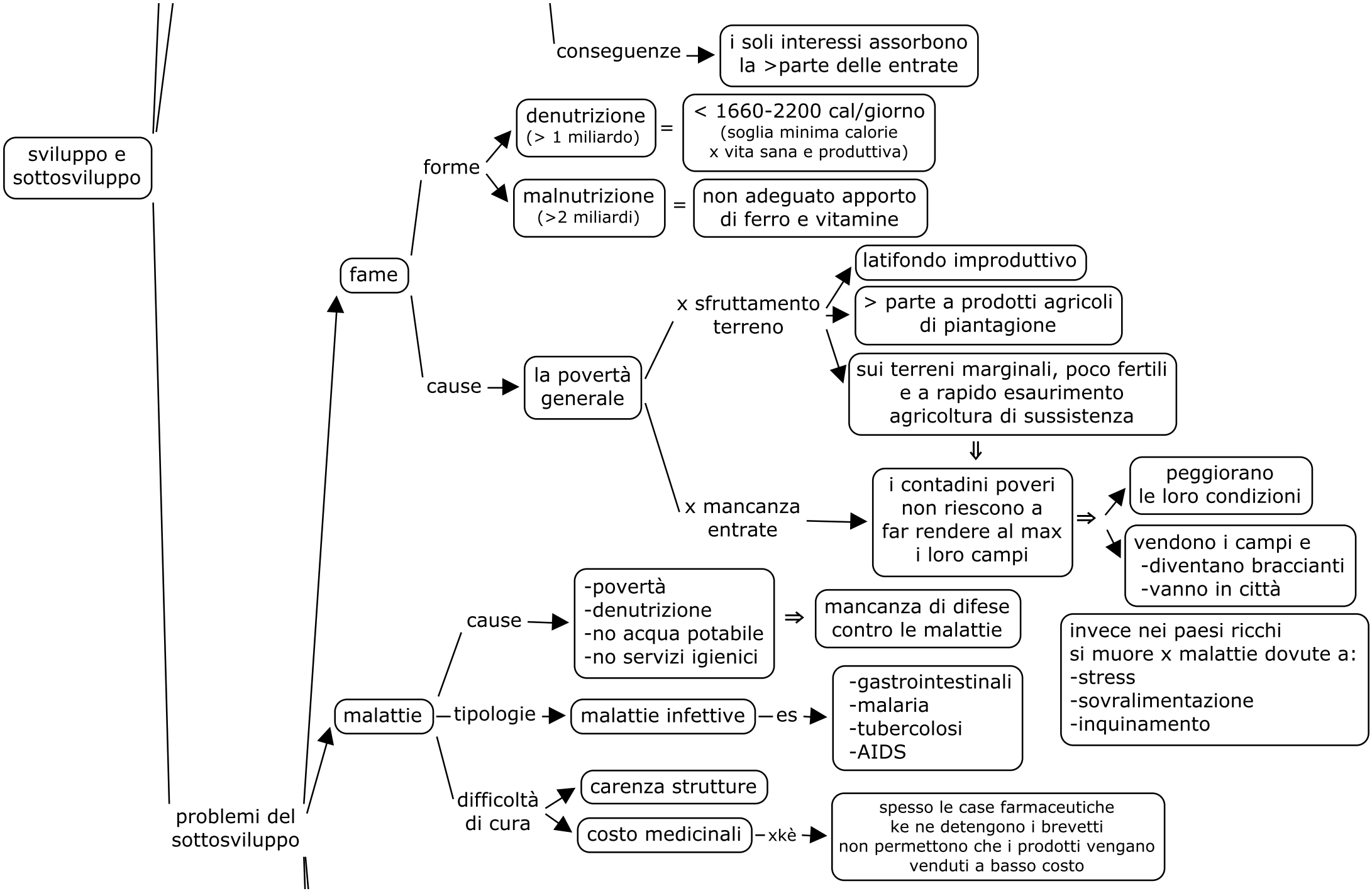
sviluppo e sottosviluppo
problemi del sottosviluppo
fame
forme
denutrizione (> 1 miliardo)
=
< 1660-2200 cal/giorno (soglia minima calorie x vita sana e produttiva)
malnutrizione (>2 miliardi)
=
non adeguato apporto di ferro e vitamine
cause
la povertà generale
x sfruttamento terreno
latifondo improduttivo
> parte a prodotti agricoli di piantagione
sui terreni marginali, poco fertili e a rapido esaurimento agricoltura di sussistenza
⇓
x mancanza entrate
i contadini poveri non riescono a far rendere al max i loro campi
⇒
peggiorano le loro condizioni
vendono i campi e
-diventano braccianti
-vanno in città
conseguenze
i soli interessi assorbono la >parte delle entrate
malattie
cause
-povertà
-denutrizione
-no acqua potabile
-no servizi igienici
⇒
mancanza di difese contro le malattie
tipologie
malattie infettive
es
-gastrointestinali
-malaria
-tubercolosi
-AIDS
invece nei paesi ricchi si muore x malattie dovute a:
-stress
-sovralimentazione
-inquinamento
difficoltà di cura
carenza strutture
costo medicinali
xkè
spesso le case farmaceutiche ke ne detengono i brevetti non permettono che i prodotti vengano venduti a basso costo

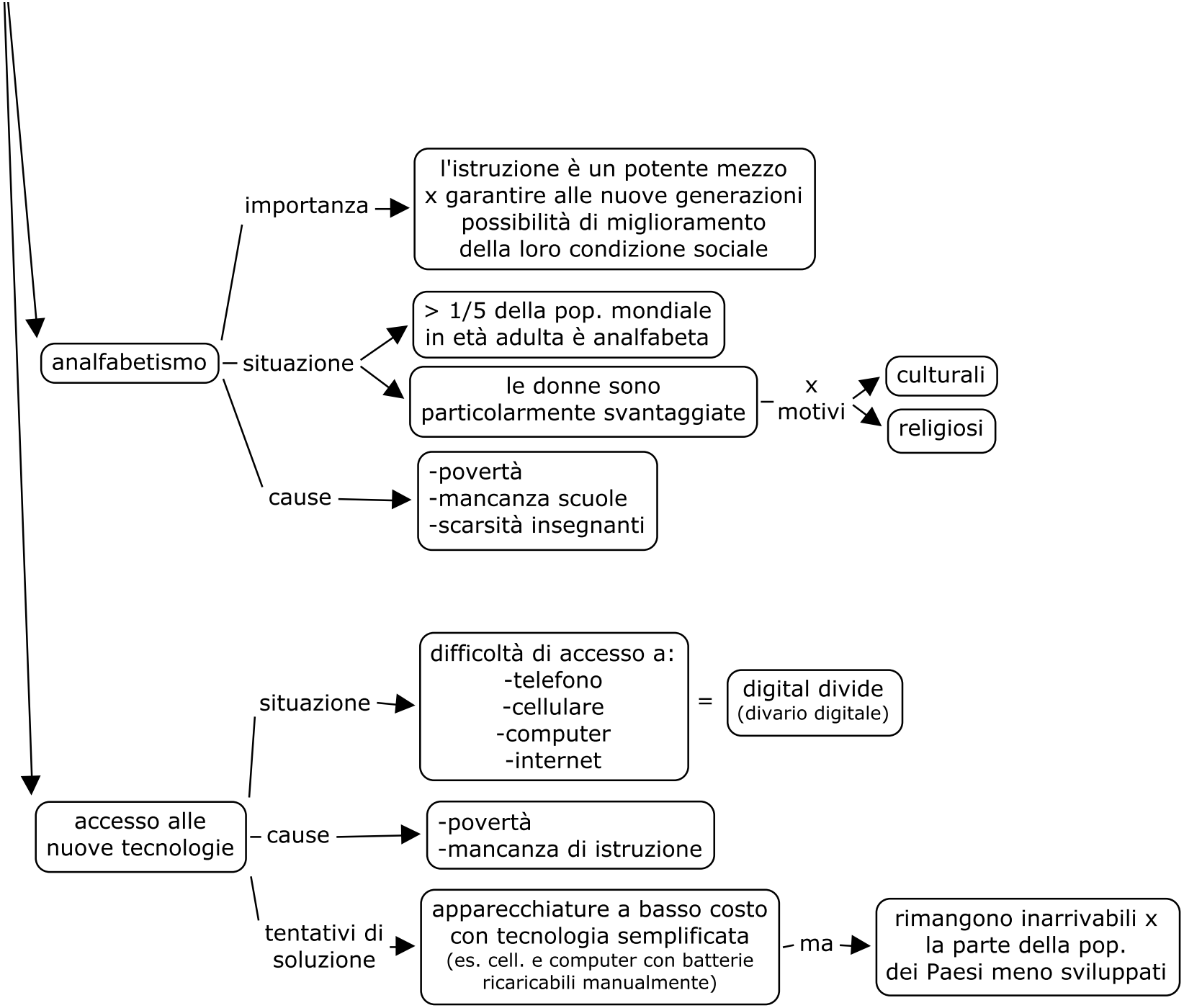
analfabetismo
importanza
l'istruzione è un potente mezzo x garantire alle nuove generazioni possibilità di miglioramento della loro condizione sociale
situazione
> 1/5 della pop. mondiale in età adulta è analfabeta
le donne sono particolarmente svantaggiate
x motivi
culturali
religiosi
cause
-povertà
-mancanza scuole
-scarsità insegnanti
accesso alle nuove tecnologie
situazione
difficoltà di accesso a:
-telefono
-cellulare
-computer
-internet
=
digital divide
(divario digitale)
cause
-povertà
-mancanza di istruzione
tentativi di soluzione
apparecchiature a basso costo con tecnologia semplificata
(es. cell. e computer con batterie ricaricabili manualmente)
ma
rimangono inarrivabili x la parte della pop. dei Paesi meno sviluppati