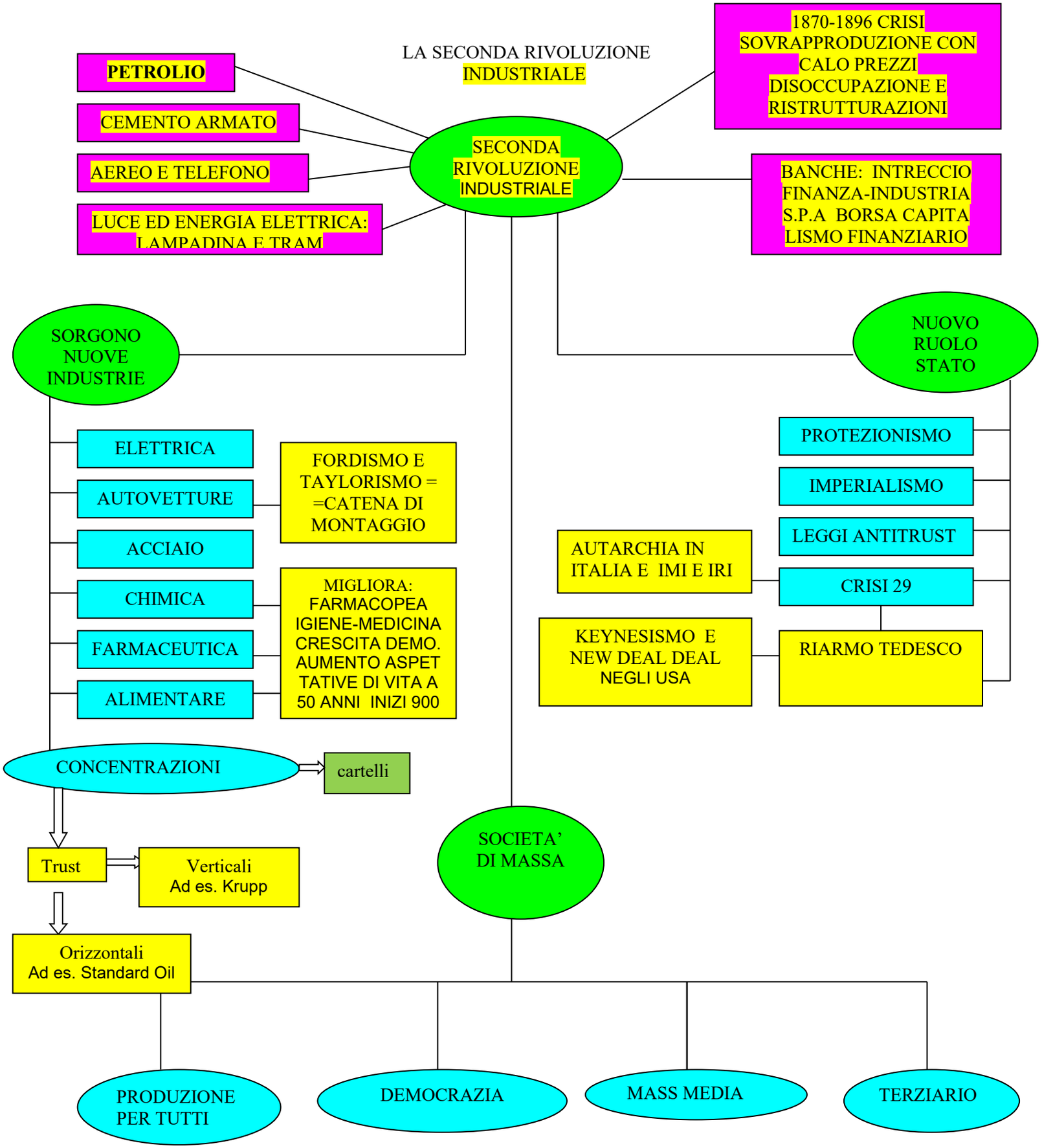
LA SECONDA RIVOLUZIONE INDUSTRIALE
SECONDA RIVOLUZIONE INDUSTRIALE
PETROLIO
CEMENTO ARMATO
AEREO E TELEFONO
LUCE ED ENERGIA ELETTRICA: LAMPADINA E TRAM
1870-1896 CRISI SOVRAPPRODUZIONE CON CALO PREZZI DISOCCUPAZIONE E RISTRUTTURAZIONI
BANCHE: INTRECCIO FINANZA-INDUSTRIA S.P.A BORSA CAPITALISMO FINANZIARIO
SORGONO NUOVE INDUSTRIE
ELETTRICA
AUTOVETTURE
ACCIAIO
CHIMICA
FARMACEUTICA
ALIMENTARE
FORDISMO E TAYLORISMO = =CATENA DI MONTAGGIO
MIGLIORA: FARMACOPEA IGIENE-MEDICINA CRESCITA DEMO. AUMENTO ASPETTATIVE DI VITA A 50 ANNI INIZI 900
CONCENTRAZIONI
cartelli
Trust
Verticali Ad es. Krupp
Orizzontali Ad es. Standard Oil
NUOVO RUOLO STATO
PROTEZIONISMO
IMPERIALISMO
LEGGI ANTITRUST
CRISI 29
RIARMO TEDESCO
AUTARCHIA IN ITALIA E IMI E IRI
KEYNESISMO E NEW DEAL DEAL NEGLI USA
SOCIETA' DI MASSA
PRODUZIONE PER TUTTI
DEMOCRAZIA
MASS MEDIA
TERZIARIO